COLLECTED

Delta Brac Housing Finance Corporation Chairman Nasir A Choudhury virtually presided over its 25th annual general meeting recently. The company announced 15 per cent cash and 15 per cent stock dividends. Managing Director and CEO Nasimul Baten also attended the meeting.

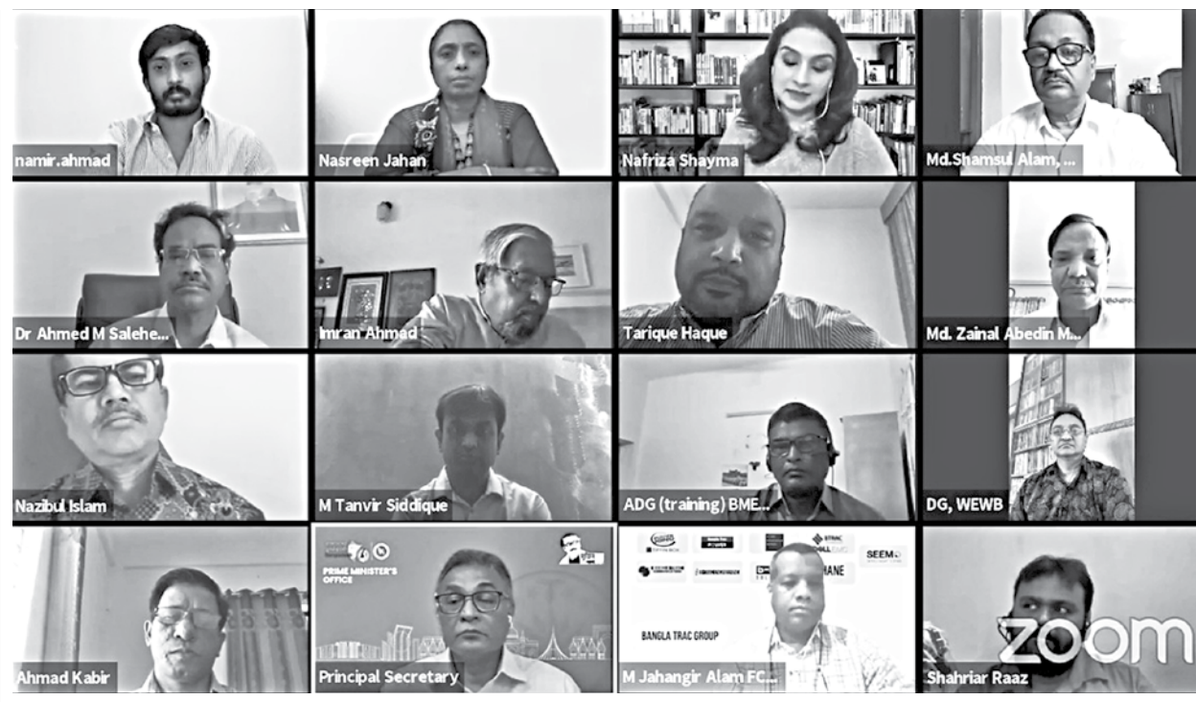

Imran Ahmad, expatriates' welfare and overseas employment minister, virtually launched a "Ami Probashi" app and web portal for aspiring migrants recently. Dr Ahmad Kaikaus, principal secretary to the Prime Minister's Office, Dr Ahmed Munirus Saleheen, secretary to the ministry, Tarique Ekramul Haque, managing director of Bangla Trac Group, and Nafriza Shayma, joint secretary and additional director general of the Bureau of Manpower, Employment and Training, attended the programme.

COLLECTED

বাংলাদেশ সুপ্রীম কোর্ট
আপীল বিভাগ, ঢাকা
www.supremecourt.gov.bd

দরপত্র বিজ্ঞপ্তি

ক্রঃ নম্বর	পণ্য ও দরপত্র সংক্রান্ত তথ্যাদি			
১	মন্ত্রণালয়/বিভাগ	বাংলাদেশ সুপ্রীম কোর্ট, ঢাকা।		
২	প্রতিষ্ঠান	বাংলাদেশ সুপ্রীম কোর্ট, আপীল বিভাগ, ঢাকা।		
৩	সংগ্রাহক প্রতিষ্ঠানের নাম ও ঠিকানা	বাংলাদেশ সুপ্রীম কোর্ট, আপীল বিভাগ, ঢাকা।		
৪	সংগ্রাহক প্রতিষ্ঠানের কোড	প্রযোজ্য নহে।		
৫	সংগ্রাহক প্রতিষ্ঠানের জেলা	ঢাকা।		
৬	দরপত্র আহবানের বিষয়	আইন পুস্তকসহ অন্যান্য পুস্তক ক্রয় সংক্রান্ত দরপত্র।		
৭	দরপত্র বিজ্ঞপ্তি নম্বর	০৪/২০২০-২০২১।		
৮	তারিখ	০৯/০৫/২০২১খ্রিঃ।		
৯	ক্রয় পদ্ধতি	উন্মুক্ত দরপত্র পদ্ধতি।		
১০	পণ্য সংগ্রহ পদ্ধতি	উন্মুক্ত দরপত্র পদ্ধতি।		
১১	বাজেট ও তহবিলের উৎস	জাতীয় রাজস্ব বাজেট।		
১২	দরপত্র বিজ্ঞপ্তি প্রকাশের তারিখ	১০/০৫/২০২১খ্রিঃ।		
১৩	দরপত্র বিক্রির/সংগ্রহের শেষ তারিখ	২৪/০৫/২০২১খ্রিঃ বেলা ৪.০০ ঘটিকা পর্যন্ত।		
১৪	দরপত্র দলিল গ্রহণের শেষ তারিখ ও সময়	২৫/০৫/২০২১খ্রিঃ বেলা ০২:০০ ঘটিকা পর্যন্ত।		
১৫	দরপত্র উন্মুক্তকরণের তারিখ, সময়	২৫/০৫/২০২১খ্রিঃ বেলা ২.৩০ ঘটিকা।		
১৬	দরপত্র আহবানকারীর প্রতিষ্ঠানের নাম ও ঠিকানা	বাংলাদেশ সুপ্রীমকোর্ট, আপীল বিভাগ, ঢাকা।		
১৭	দরপত্র দলিল বিতরণ	আপীল বিভাগ লাইব্রেরী (কক্ষ নং-১০৫), বাংলাদেশ সুপ্রীমকোর্ট, আপীল বিভাগ, ঢাকা।		
১৮	দরপত্র দলিল গ্রহণ	অতিরিক্ত রেজিস্ট্রার-এর কার্যালয়, বাংলাদেশ সুপ্রীম কোর্ট, আপীল বিভাগ, ঢাকা।		
১৯	দরপত্র দলিল উন্মুক্তকরণ			
২০	দরপত্রদাতাগণের যোগ্যতা	দরপত্র দলিলে বর্ণিত যোগ্যতা।		
২১	দরপত্র দলিলের মূল্য	১০০০/- (এক হাজার) টাকা (অফেরতযোগ্য)।		
২২	পণ্যের সংক্ষিপ্ত বিবরণী	শাখার নাম	দরপত্র জামানতের পরিমাণ	কাজ সমাপ্তির সময়
	আইন পুস্তকসহ অন্যান্য পুস্তক ক্রয় সংক্রান্ত	লাইব্রেরী শাখা	২০,০০০/- টাকা	২১ দিন।
২৩	দরপত্র আহবানকারী কর্মকর্তার নাম	মোহাম্মদ মেহেদী হাসান।		
২৪	দরপত্র আহবানকারী কর্মকর্তার পদবী	ডেপুটি রেজিস্ট্রার, বাংলাদেশ সুপ্রীম কোর্ট, আপীল বিভাগ, ঢাকা।		
২৫	দরপত্র আহবানকারী কর্মকর্তার ঠিকানা	বাংলাদেশ সুপ্রীম কোর্ট, আপীল বিভাগ, ঢাকা।		
২৬	দরপত্র আহবানকারীর সহিত যোগাযোগের মাধ্যম	টেলিফোন নম্বর ৯৫৬১৮৪৭	ফ্যাক্স নম্বর ৯৫৭৩১০০	E-mail: scad@supremecourt.gov.bd
২৭	দরপত্র আহবানকারী কর্তৃপক্ষ যেকোন কারণ ব্যতিরেকে যেকোন দরপত্র গ্রহণ অথবা সকল দরপত্র বাতিল করার পূর্ণ ক্ষমতা সংরক্ষণ করেন।			

স্বাঃ
মোহাম্মদ মেহেদী হাসান
ডেপুটি রেজিস্ট্রার
বাংলাদেশ সুপ্রীম কোর্ট
আপীল বিভাগ, ঢাকা

জিডি-৯৩৫

Myanmar's junta approves $2.8b investment

REUTERS/FILE

People work at the site of the Thilawa Special Economic Zone (SEZ) project in Thilawa.

REUTERS

Myanmar's military rulers have approved new investment in projects worth nearly $2.8b, including a liquefied natural gas (LNG) power plant that will cost $2.5b, the country's investment body said.

Approvals for 15 projects were given on Friday by the Myanmar Investment Commission, according to a statement on the website of the Directorate of Investment and Company Administration. The announcement comes with much of Myanmar's economy paralysed by protests and strikes since the army seized power on February 1.

International credit rating agency Fitch Solutions has forecast the economy will contract by 20 per cent this year.

In addition to the plant to generate power for local needs, other projects approved included for livestock, manufacturing and services sectors, the statement said.

It did not give details of the companies behind the projects or which countries they are from.

The biggest investors in Myanmar in recent years have been China, Singapore and Thailand although much of the investment from Singapore has been channelled from elsewhere.

Most of Myanmar's electric power is currently generated from hydroelectric projects, but LNG has been seen as increasingly important for a country whose economy had boomed during a decade of democratic reforms, leading to erratic electricity supplies.

গণপ্রজাতন্ত্রী বাংলাদেশ সরকার
বাংলাদেশ পুলিশ
কমিশনার এর কার্যালয়
গাজীপুর মেট্রোপলিটন পুলিশ, গাজীপুর

মুজিববর্ষের অঙ্গিকার
পুলিশ হবে জনতার

দরপত্র বিজ্ঞপ্তি

স্মারক নং-গাজীঃ মেট্রোঃ পুঃ/প্রশাঃ/২০২০/১১৬১/ই তারিখঃ ০৯/০৫/২০২১খ্রিঃ

"The Public Procurement Act-2006 & The Public Procurement Regulation-2008/2010" (সংশোধনী-২০১৬) মোতাবেক ২০২১-২০২২ অর্থ বছরে গাজীপুর মেট্রোপলিটন পুলিশের জন্য রেশন সামগ্রী ১ম কোয়ার্টার (জুলাই/২০২১ হতে সেপ্টেম্বর/২০২১ পর্যন্ত) সয়াবিন তৈল, মশুর ডাল, পরিবহণ, গম পেষাই, পোলাউ'র চাল, জ্বালানি কাঠ, কুলি কাজ এবং চটের/প্লাস্টিকের খালি বস্তা নিলামে বিক্রয়ের নিমিত্তে বাংলাদেশের প্রকৃত ব্যবসায়ী/ঠিকাদার/সরবরাহকারী প্রতিষ্ঠানের নিকট হতে সীলমোহরকৃত খামে প্রতিযোগীতামূলক উন্মুক্ত দরপত্র আহ্বান করা যাচ্ছে।

দরপত্র বিজ্ঞপ্তি নম্বরঃ ০১/২০২১-২০২২ অর্থ বৎসর

১.	মন্ত্রণালয়/বিভাগ	ঃ	স্বরাষ্ট্র মন্ত্রণালয়/জননিরাপত্তা বিভাগ।
২.	সংস্থা	ঃ	বাংলাদেশ পুলিশ।
৩.	দরপত্র সম্পাদনকারী প্রধান	ঃ	পুলিশ কমিশনার, গাজীপুর মেট্রোপলিটন পুলিশ।
৪.	দরপত্রের বিষয়	ঃ	সয়াবিন তৈল, মশুর ডাল, পরিবহণ, গম পেষাই, পোলাউ'র চাল, জ্বালানি কাঠ, কুলি কাজ এবং চটের/প্লাস্টিকের খালি বস্তা নিলামে বিক্রয়।
৫.	দরপত্র সূত্র নং ও তারিখ	ঃ	১১৬১/ই, তারিখঃ ০৯/০৫/২০২১খ্রিঃ।
৬.	দরপত্রের পদ্ধতি	ঃ	উন্মুক্ত দরপত্র পদ্ধতি (OTM)।
৭.	বাজেট ও অর্থনৈতিক খাত	ঃ	রাজস্ব খাত।
৮.	দরপত্র সিডিউল প্রাপ্তির সর্বশেষ তারিখ	ঃ	০৬/০৬/২০২১খ্রিঃ তারিখ অফিস চলাকালীন সময় পর্যন্ত।
৯.	দরপত্র জমা প্রদানের সর্বশেষ তারিখ ও সময়	ঃ	০৭/০৬/২০২১খ্রিঃ তারিখ সময় বেলা ১২.০০ ঘটিকা পর্যন্ত।
১০.	দরপত্র খোলার তারিখ ও সময়	ঃ	০৭/০৬/২০২১খ্রিঃ তারিখ সময় বেলা ১২.৩০ ঘটিকায় দরপত্রদাতা বা মনোনীত প্রতিনিধিদের উপস্থিতিতে (যদি কেহ উপস্থিত থাকেন) দরপত্রসমূহ খোলা হবে।
১১.	দরপত্র প্রাপ্তির স্থান	ঃ	(১) পুলিশ কমিশনার এর কার্যালয়, গাজীপুর মেট্রোপলিটন পুলিশ। (২) পুলিশ সুপারের কার্যালয়, গাজীপুর।
১২.	দরপত্র দাখিলের স্থান	ঃ	পুলিশ কমিশনার এর কার্যালয়, গাজীপুর-এ রক্ষিত দরপত্র বাক্সে।
১৩.	দরপত্র খোলার স্থান	ঃ	পুলিশ কমিশনার এর কার্যালয়, গাজীপুর মেট্রোপলিটন পুলিশ।
১৪.	দরপত্রদাতার যোগ্যতা ও দরপত্রের সহিত যে সকল কাগজপত্র জমা প্রদান করিতে হইবে	ঃ	(ক) নাগরিকত্ব সনদপত্র, (খ) হালনাগাদ নবায়নকৃত ট্রেড লাইসেন্স, (গ) টিআইএন নম্বরসহ হালসন পর্যন্ত আয়কর পরিশোধের সনদপত্র, (ঘ) ভ্যাট রেজিস্ট্রেশন সনদপত্র, (ঙ) ব্যাংক কর্তৃক আর্থিক স্বচ্ছলতার সনদপত্র, (চ) অভিজ্ঞতার সনদপত্র, (সকল দলিলাদির ফটোকপি দাখিল করা হলে অবশ্যই প্রথম শ্রেণীর গেজেটেড অফিসার কর্তৃক সত্যায়িত হতে হবে)।
১৫.	দরপত্র আহ্বানকারী	ঃ	পুলিশ কমিশনার, গাজীপুর মেট্রোপলিটন পুলিশ, গাজীপুর।

কাজের বিবরণ

ক্রঃ নং	লট নং	কাজের বিবরণ	পরিমাণ (টন)	সিডিউলের মূল্য (অফেরতযোগ্য)	দরপত্র জামানতের পরিমাণ (ফেরতযোগ্য)	কাজ সমাপ্তির সময়
০১.	০১	উন্নতমানের সয়াবিন তৈল	কার্যাদেশ মোতাবেক	১,০০০/-	১,০০,০০০/-	জুলাই/২০২১খ্রিঃ হতে সেপ্টেম্বর/২০২১খ্রিঃ মাস
০২.	০২	উন্নতমানের মশুর ডাল	ঐ	১,০০০/-	১,০০,০০০/-	ঐ
০৩.	০৩	পরিবহন	ঐ	৫০০/-	৫০,০০০/-	ঐ
০৪.	০৪	গম পেষাই	ঐ	৫০০/-	৫০,০০০/-	ঐ
০৫.	০৫	পোলাউ'র চাল	ঐ	৫০০/-	২০,০০০/-	ঐ
০৬.	০৬	জ্বালানি কাঠ	ঐ	৫০০/-	১০,০০০/-	ঐ
০৭.	০৭	কুলি কাজ	ঐ	৫০০/-	১০,০০০/-	ঐ
০৮.	০৮	চটের ও প্লাস্টিকের খালি বস্তা বিক্রয়	ঐ	৫০০/-	১০,০০০/-	ঐ

বিশেষ জ্ঞাতব্যঃ

(ক) ঠিকাদার ব্যক্তি বা প্রতিষ্ঠানের স্বত্ত্বাধিকারীর স্বাক্ষরযুক্ত প্যাডে আবেদনপূর্বক বর্ণিত স্থান হতে পত্রিকায় বিজ্ঞাপন প্রকাশের তারিখ হতে ০৩/০৬/২০২১খ্রিঃ তারিখ অফিস চলাকালীন সময় পর্যন্ত দরপত্র সিডিউল ক্রয়/সংগ্রহ করা যাবে।
(খ) সর্বক্ষেত্রে প্রচলিত দি পাবলিক প্রকিউরমেন্ট আইন-২০০৬ ও দি পাবলিক প্রকিউরমেন্ট রেগুলেশন-২০০৮/২০১০ (সংশোধনী-২০১৬) বিধিমালা অনুসরণ করা হবে।
(গ) দরপত্র সিডিউলে অন্যান্য শর্তাবলী বিস্তারিতভাবে বর্ণনা করা হবে।
(ঘ) দরপত্রদাতা সিডিউলে বর্ণিত সকল শর্তাবলী অবশ্যই পালন করতে হবে।
(ঙ) নির্ধারিত তারিখ ও সময়ের পর সিডিউল বিক্রয় এবং দরপত্র গ্রহণ করা হবে না।
(চ) কোন কারণবশতঃ দরপত্র খোলার দিন অফিস বন্ধ থাকলে পরবর্তী কার্যদিবসে একই সময়ে ও নিয়মে দরপত্র গ্রহণ ও খোলা হবে।
(ছ) দরপত্র আহ্বানকারী কর্তৃপক্ষ যে কোন কারণ দর্শানো ব্যতিরেকে যে কোন অথবা সকল দরপত্র বাতিল বা গ্রহণের ক্ষমতা সংরক্ষণ করেন।

ফারজানা ইসলাম
বিপি-৭৮০৬১১৪২২৪
উপ-পুলিশ কমিশনার (লজিস্টিক্স এন্ড ট্রান্সপোর্ট)
পক্ষে/পুলিশ কমিশনার
গাজীপুর মেট্রোপলিটন পুলিশ, গাজীপুর

জিডি-৯৪২

Government of the People's Republic of Bangladesh
Office of the Project Director (ACE, RHD)
SASEC Dhaka-Sylhet Corridor Road Investment Project
Level-02, Part-03, Sarak Bhaban, Tejgaon, Dhaka-1208
Website: www.rhd.gov.bd
email: pd.dhakasylhet.rhd@gmail.com

Memo: -35.01.00000.083.35.011.21-67 Date: 09 May 2021

INVITATION FOR TENDER
for
Staff Outsourcing for
Project Implementation Unit for SASEC Dhaka-Sylhet Corridor Road Investment Project

01	Ministry / Division	:	Ministry of Roads Transport and Bridges/ Road Transport & Highways Division
02	Executing Agency	:	Roads and Highways Department
03	Procuring Entity	:	**Project Director (ACE), RHD** SASEC Dhaka-Sylhet Corridor Road Investment Project
04	Procuring Code	:	N/A
05	Procuring Entity District	:	Dhaka
06	Invitation For	:	Physical Service (Staff Outsourcing)
07	Invitation Ref No.	:	35.01.00000.083.35.011.21-67
08	Invitation Date.	:	09 May 2021
Key Information			
09	Procurement Method	:	Open Tendering Method (OTM)
Funding Information			
10	Source of Budget	:	GoB
11	Development Partners (if applicable)	:	N/A
Particular Information			
12	Project/Program Code (if applicable)	:	224333700
13	Project Name	:	**SASEC Dhaka-Sylhet Corridor Road Investment Project**
14	Package No	:	**SP-18**
15	Package Name	:	**Staff Outsourcing for Project Implementation Unit for SASEC Dhaka-Sylhet Corridor Road Investment Project**
16	Tender Publication Date	:	09 May 2021
17	Tender Last Selling Date	:	16 June 2021, 16.00 BST
18	Tender Closing Date and Time	:	17 June 2021, 14.00 BST
19	Tender Opening Date and Time	:	17 June 2021, 14.30 BST
20	**Name and Address of the office**		
	Selling and Receiving Tender Document	:	Office of the Project Director (ACE), RHD SASEC Dhaka-Sylhet Corridor Road Investment Project Level-02, Part-03, Sarak Bhaban, Tejgaon, Dhaka-1208.
	Opening Tender Document	:	Conference Room, SASEC Dhaka-Sylhet Corridor Road Investment Project Level-02, Part-03, Sarak Bhaban, Tejgaon, Dhaka-1208.
Information for Tenderer			
21	Eligibility of the Applicant	:	i. The minimum specific experience as a Prime Contractor in providing non-Consultant Service for providing Outsourcing Staff Service (including the position of Computer Operator, Driver and Accounts Assistant) at any Government organization, completed over a period of Ten (10) years with a sum of at least of Tk 500 Lac in Two contracts shall be required. [years counting backward from the date of publication of IFT in newspaper] ii. The required average annual turnover of the Tenderer shall be at least of the amount of Tk 100 Lac over the best three (3) years of the last five (5) years iii. The minimum amount of liquid assets i.e. working capital or credit line(s)of the Tenderer shall be Tk 75 Lac. iv. Other eligibility criteria as mentioned in the Tender Document.
22	Brief Description of the service to be provided	:	To provide Staff Input for the positions of Office Assistant cum Computer Operators, Drivers, Accounts Assistants, Office Attendants, Cleaners and Security Guards for the offices of the Project Director and Project Managers.
23	Contract Period	:	63 months
24	Price of Tender Document	:	Tk. 4000 (Four Thousands taka only)
25	Amount of Tender Security	:	BDT 22.00 Lac (Twenty-two Lac Taka).
Procuring Entity Details			
26	Name of Official Inviting Tender	:	**A K Mohammad Fazlul Karim**
27	Designation of Official Inviting Tender	:	Project Director (ACE), RHD
28	Address of Official Inviting Tender	:	Office of the Project Director (ACE), RHD SASEC Dhaka-Sylhet Corridor Road Investment Project Level-02, Part-03, Sarak Bhaban, Tejgaon, Dhaka-1208.
29	Contact details of Official Inviting Tender	:	Email: pd.dhakasylhet.rhd@gmail.com Phone No.: 01321168604

The Procuring Entity reserves the right to accept or reject any or all Tenders and the whole process.

(A K Mohammad Fazlul Karim)
ID No.- 005046
Project Director (ACE, CC), RHD
SASEC Dhaka-Sylhet Corridor Road Investment Project
Sarak Bhaban, Tejgaon, Dhaka-1208

GD- 939