Growers remain busy packing brinjal in Math Shoildubi area of Faridpur's Sadarpur upazila. PHOTO: STAR

Fair prices delight aubergine growers

OUR CORRESPONDENT, *Faridpur*

Bumper yield and fair prices have brought smile to brinjal farmers at different villages in Sadarpur upazila of the district.

According to the district office of Department of Agricultural Extension (DAE), 486 hectares of land in the upazila have been brought under brinjal cultivation this year. BP hybrids, Iret and Sinduri are cultivated here.

During a recent visit to Shoildubi, Math Shoildubi, Abuler Mor and Badhano Ghat areas in the upazila, this correspondent found growers passing busy time to harvest brinjal at their fields.

A good number of wholesalers from different parts of the country have come to buy brinjal form the farmers in the upazila.

Hariz Mollah, a farmer of Shoildubi area, said brinjal cultivation is more profitable than other corps in the area. The soil of this region is suitable for brinjal cultivation.

Another grower Shahed Ali of Math Shoildubi village said "I have cultivated brinjal on one bigha of land spending Tk 25,000 this year. I have already sold 30 maunds of brinjal and per maund was sold at Tk 1,400. I hope I will get more 70 maunds, if the weather is good."

Wholesaler Abdul Salam Matabbar of Abuler Mor area said "There is high demand for this brinjal at different kitchen markets across the country. We send five to ten trucks of brinjal to different districts including Dhaka every day."

Habibur Rahman, a wholesaler of Dhaka, said they bought brinjal at Tk 1,400 per maund from the growers in the upazila.

They earned a profit of Tk 200 to Tk 250 per maund by selling the vegetable at different markets in Dhaka, he said.

Faridpur DAE Deputy Director (DD) Kartik Chandra Chakraborty said the soil and weather in the upazila is suitable for brinjal cultivation.

They arranged training and conducted campaigns for brinjal farmers in the upazila as cultivation of brinjal is profitable, said the DD.

Mass grave of 250 FFs lies in utter neglect

Preservation of the spot on Akhaura 'no-man's land' requires processes involving neighbouring India

MASUK HRIDOY, *Brahmanbaria*

A mass graveyard of 250 martyrs of the Liberation War at Bangladesh-Tripura border is now covered with jungle, making it hardly distinguishable from surroundings.

The spot, 10 yards inside 'no-man's land' at Ramnagar village under Tripura state of India along Senarbadi village of Brahmanbaria's Akhaura upazila, is the eternal resting place of around 250 freedom fighters who borrowed martyrdom while fighting with the Pakistan occupation army.

Different socio-cultural organizations pay tribute to the heroic sons of the soil there every year but the government is yet to take any initiative to mark the place, even after 48 years of independence.

During the Liberation War, critically injured freedom fighters of Montala, Akhaura, Kasba, Comilla, Bilonia and other border areas were given treatment at GB Hospital of Tripura, said sources of Akhaura upazila Muktijoddha Sangsad.

Of them, those who died were sent to Ramnagar village of Agartala. Bangladeshi people brought the bodies and buried them at the graveyard of Senarbadi village of Akhaura.

Once dead people from border areas of the two neighbouring countries were buried at the graveyard.

But later no other bodies were buried there as a token of respect to the martyred freedom fighters.

Hossain Molla, an inhabitant of Senarbadi village, said he took part in burial of at least 50 martyred freedom fighters there.

"The bodies were brought here on rickshaw-vans. In those turbulent period, many bodies were buried after wrapping with only a lungi. Sometimes three or four bodies were buried in one grave," he said.

Bodies of at least 250 martyred freedom fighters were buried there during the Liberation War, said Md Ismail, who as a defecting member of the then East Pakistan Rifles, took part in the Liberation War.

"Identity of most of the freedom fighters buried here could not be known. During burial one day, a youth identified the body of 'footballer Aziz', who had died after being hit by a mortar shell of the enemy," said local freedom fighter Abdur Rahman.

Visiting the spot yesterday, this correspondent saw that the mass grave to the west of a pond near the zero line remains covered with a jungle of bushes and trees.

Md Harun-ur-Rashid, former commander of Brahmanbaria Muktijoddha Sangsad, expressed sorrow that the authorities concerned of the government have not taken any step to preserve the grave of martyrs.

Contacted, Md Jahangir, Akhaura company commander of Border Guard Bangladesh (BGB), said, "BGB is ready to cooperate if the local administration takes step to preserve the memory of the martyrs."

Akhaura Upazila Nirbahi Officer Tahmina Akter Reina, who recently joined the office, said she held a meeting with local freedom fighters and BGB officials regarding the matter yesterday.

"Necessary steps will be taken to preserve the mass grave of freedom fighters. However, the matter involves support from the authorities concerned of both Bangladesh and India as the spot is in the border area," she said.

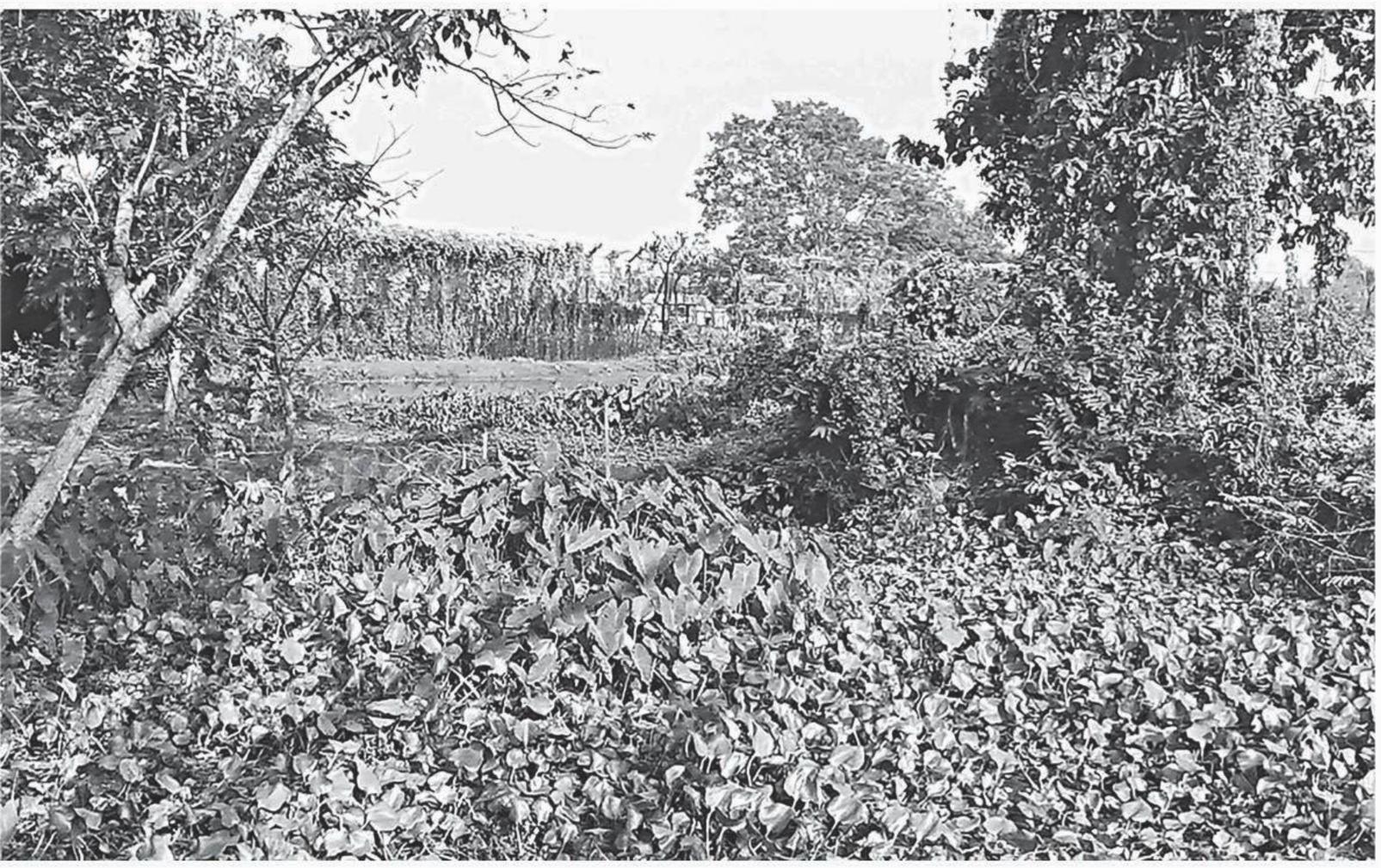

Present condition of the mass grave of 250 martyred freedom fighters near 'no-man's land' along Senarbadi village of Brahmanbaria's Akhaura upazila. PHOTO: MASHUK HRIDOY

Hundreds of vehicles on Dhaka-Tangail highway remain stuck in a long tailback for the last two days due to road-widening work at Elenga. PHOTO: STAR

Long tailback at Elenga

OUR CORRESPONDENT, *Tangail*

Passengers have been suffering a lot as hundreds of vehicles on Dhaka-Tangail highway remained stuck in a long tailback for the last two days due to road-widening work at Elenga, some 13 kilometers away from the east end of the Bangabandhu Multipurpose Bridge in Tangail.

The vehicles have remained stuck in a 10-km tailback stretching from Rabna bypass in Tangail Sadar upazila to Analiabari area in Kalihati upazila since Friday morning and it continued as of filing of this report around 7:30pm yesterday.

Traffic Inspector Shahidur Rahman in the area said the road work at Elenga Bus Stand has left one lane shut. Besides, huge pressure of vehicles on the road due to the weekly holydays was another reason behind the traffic congestion.

Saidur Rahman, driver of a passenger bus, said it usually took 10 minutes to cross the area but now it is taking at least one to two hours to pass the area.

Ashraful Islam, passenger of a Pabna-bound bus, said apart from the traffic jam, huge amount of dust on the road increased their sufferings.

Amimul Ehsan, executive engineer of Roads and Highways Department in Tangail, said the two-lane extension work is going on and it will need 20 more days to complete the work.

No traffic jam will remain in Elenga after completion of the road work, he said.

Rafiqul Islam, traffic inspector (administration) in Tangail, said the traffic congestion turns acute at night due to movement of a large number of trucks.

However, they were trying their best to ease the traffic congestion, he added.

BANGLADESH TELECOMMUNICATIONS COMPANY LIMITED
Office of The General Manager (Procurement)
Telephone Revenue Bhaban, Sher-e-Bangla Nagar, Dhaka-1207.

BTCL দেশ ও মানুষের সেবায়

ডিজিটাল বাংলাদেশ Digital Bangladesh

Web: www.btcl.com.bd

Reference No: 14.33.0000.753.07.009.19/13 Date: 11-12-2019 AD.

e-Tender Notice

e-Tender is invited in the National e-GP System portal (http://www.eprocure.gov.bd) for the procurement of the following works and Related Services.

Sl No	Tender ID No	Name of works	Online Publications date & Time	Closing Date and time
01	396945 (OTM)	"Supply, Installation, Testing and Commissioning of Optical Fiber Outside Plant to connect ROBI sites with BTCL Existing Optical Fiber Under different Districts (WR-12)"	11 December 2019 10.00 AM	15 January 2019 12:00 PM

This is an online Tender, where only e-Tender will be accepted in the National e-GP portal and no offline/hard copies will be accepted. To submit e-Tender, registration in the National e-GP System portal (http://www.eprocure.gov.bd) is required.

Last Date and Time for e-Tender Documents Security Submission from the National e-GP System portal have to be deposited online through any registered Bank's branches up to 4.30 pm on 14 January 2019.

Further information and guidelines are available in the National e-GP System portal and from e-GP helpdesk (helpdesk@eprocure.gov.bd).

11/12/2019

(Md. Aslam Hossain)
General Manager(Procurement)
Phone: 58150500.

GD-2048

Woman dies from 'wrong treatment'

OUR CORRESPONDENT, *Dinajpur*

A 35-year-old woman died allegedly due to for wrong treatment at a private clinic in Dinajpur town yesterday.

Victim's family members alleged that, the deceased, Beauty Ara, wife of Abdul Mannan of Uttar Bangshipur village in Sadar upazila, died at HK Mother Care Hospital, hours after she had a caesarean operation yesterday morning.

Deceased's elder sister Fatema Begum said Beauty, who was admitted to the private clinic early yesterday, gave birth to a baby boy through a caesarean operation around 8:00am.

Beauty's condition started deteriorating soon after she was given an injection around 11:30am and she died around 12:30pm, Fatema alleged.

Hearing the death news, victim's family members and relatives went on a rampage at the hospital compound.

Being informed, police went to the spot and brought the situation under control.

Dr Hazrat Ali, owner of the clinic, declined to make any comments in this regard.

Contacted, Dinajpur Civil Surgeon Abdul Kuddus said the hospital has been running its operation without renewing its license.

গণপ্রজাতন্ত্রী বাংলাদেশ সরকার
বাংলাদেশ পুলিশ
অধিনায়কের কার্যালয়
১২ আর্মড পুলিশ ব্যাটালিয়ন
উত্তরা, ঢাকা

স্মারক নং-এপিবি(১২)/প্রশাঃ-২০১৯/৬৬৩২ তারিখঃ ১২-১২-২০১৯খ্রিঃ

উন্মুক্ত দরপত্র বিজ্ঞপ্তি (OTM)

The Public Procurement Act-2006 & The Public Procurement Rules-2008 ও তদীয় সংশোধনী মোতাবেক ২০১৯-২০২০ অর্থ সালে অত্র ব্যাটালিয়নের ফোর্সের চাহিদা অনুযায়ী (লট নং-০১) ভিটামিন "এ" সমৃদ্ধ কোলেস্টেরল মুক্ত সুপার রিফাইন্ড ভোজ্য তৈল (সয়াবিন) ৩য় কোয়ার্টার (জানুয়ারি/২০২০ হতে মার্চ/২০২০ পর্যন্ত), (লট নং-০২) প্যাকেটজাতকৃত ছোটদানা বিশিষ্ট দেশী উন্নতমানের মশুরডাল সরবরাহ ৩য় কোয়ার্টার (জানুয়ারি/২০২০ হতে মার্চ/২০২০ পর্যন্ত) এবং (লট নং-০৩) রেশন স্টোরের পুরাতন চট/প্লাস্টিকের খালি বস্তা নিলামে বিক্রয় কাজের ঠিকাদার নিয়োগের নিমিত্তে প্রকৃত বাংলাদেশী অভিজ্ঞতাসম্পন্ন ঠিকাদার/সরবরাহকারী প্রতিষ্ঠানের নিকট হইতে নিম্নবর্ণিত শর্তসাপেক্ষে সীলমোহরকৃত খামে পৃথক পৃথকভাবে উন্মুক্ত দরপত্র আহবান করা যাইতেছে।

০১	মন্ত্রণালয়/বিভাগ	স্বরাষ্ট্র মন্ত্রণালয়/পুলিশ বিভাগ।
০২	সংস্থা	বাংলাদেশ পুলিশ।
০৩	দরপত্র সম্পাদনকারী প্রধান	অধিনায়ক (পুলিশ সুপার), ১২ আর্মড পুলিশ ব্যাটালিয়ন, সেক্টর-১০, উত্তরা, ঢাকা।
০৪	কি কারণে দরপত্র আহবান	ক্রমিক নং-১৫ মোতাবেক।
০৫	দরপত্রের সূত্র নং	এপিবি (১২)/প্রশাঃ- ২০১৯/
০৬	তারিখ	তারিখঃ ১২-১২-২০১৯খ্রিঃ।
কাজের বিবরণঃ		
০৭	দরপত্রের পদ্ধতি	উন্মুক্ত দরপত্র পদ্ধতি (OTM)।
অর্থের উৎসঃ		
০৮	বাজেট ও অর্থনৈতিক খাত	রাজস্ব খাত।
তথ্যাদিঃ		
০৯	দরপত্র বিজ্ঞপ্তি পত্রিকায় প্রকাশের তারিখ	১৫-১২-২০১৯খ্রিঃ।
১০	দরপত্র বিক্রয়ের শেষ তারিখ ও সময়	২৯-১২-২০১৯খ্রিঃ ১৪.০০ ঘটিকা পর্যন্ত (অফিস চলাকালীন সময়ে)।
১১	দরপত্র জমা প্রদানের সর্বশেষ তারিখ ও সময়	৩০-১২-২০১৯খ্রিঃ তারিখ ১২.০০ ঘটিকা।
১২	দরপত্র খোলার তারিখ ও সময়	৩০-১২-২০১৯খ্রিঃ তারিখ ১২.৩০ ঘটিকা।
১৩	অফিসের নাম ও ঠিকানাঃ	
	অফিসের নাম ও ঠিকানা	অধিনায়ক (পুলিশ সুপার), ১২ আর্মড পুলিশ ব্যাটালিয়ন, সেক্টর-১০, উত্তরা, ঢাকা।
	দরপত্র ডকুমেন্ট/সিডিউল বিক্রয়কারী অফিস	০১। ডিআইজি এপিবিএন, বাংলাদেশ পুলিশ, ঢাকা। ০২। অধিনায়ক (পুলিশ সুপার), ১২ আর্মড পুলিশ ব্যাটালিয়ন, সেক্টর-১০, উত্তরা, ঢাকা।
	দরপত্র গ্রহণকারী অফিস ও দরপত্র খোলার স্থান	অধিনায়ক (পুলিশ সুপার), ১২ আর্মড পুলিশ ব্যাটালিয়ন, সেক্টর-১০, উত্তরা, ঢাকার কার্যালয়।
দরপত্র সম্পর্কিত তথ্যঃ		
১৪	দরপত্রের যোগ্যতা	ক) ট্রেড লাইসেন্স, খ) নাগরিকত্বের সনদপত্র, গ) আর্থিক স্বচ্ছলতার সনদপত্র, গ) আয়কর পরিশোধসহ টিআইএন সনদপত্র, ঘ) ভ্যাট রেজিস্ট্রেশন সনদপত্র এবং PG-2 অনুযায়ী দরপত্র সিডিউলে অন্যান্য শর্তাবলী উল্লেখ থাকিবে।

১৫ মালামালের বিবরণঃ

লট নং	আইটেম		পরিমাণ	দরপত্রের মূল্য (অফেরতযোগ্য)	নিরাপত্তা জামানত (টাকা)	কাজ সম্পন্ন করার সময়
০১	২০১৯-২০২০ অর্থ সনের ৩য় কোয়ার্টার বিএসটিআই কর্তৃক অনুমোদিত ভিটামিন "এ" সমৃদ্ধ কোলেস্টেরল মুক্ত ভোজ্য তৈল (সয়াবিন) সরবরাহ		১০,০০০/- লিটার, কম/বেশি	৭৫০/-	৩৫,০০০/-	২০১৯-২০ অর্থ সালে ৩য় কোয়ার্টার (জানুয়ারি/২০২০ হতে মার্চ/২০২০)
০২	২০১৯-২০২০ অর্থ সনের ৩য় কোয়ার্টার প্যাকেটজাতকৃত ছোটদানা বিশিষ্ট দেশী উন্নতমানের মশুর ডাল সরবরাহ		৬,০০০/- কেজি, কম/বেশি	৫০০/-	২০,০০০/-	২০১৯-২০ অর্থ সালে ৩য় কোয়ার্টার (জানুয়ারি/২০২০ হতে মার্চ/২০২০)
০৩	রেশন স্টোরের পুরাতন চট/প্লাস্টিকের খালি বস্তা নিলামে বিক্রয়	চটের খালি বস্তা (৫ কেজি)	১৮৩৭ টি	৪০০/-	১,৫০০/-	কার্যাদেশ প্রাপ্তির ০৭ কার্যদিবসের মধ্যে
		চটের খালি বস্তা (৩০ কেজি)	২৩৫৫ টি			
		প্লাস্টিকের খালি বস্তা (৫০ কজি)	২৮০ টি			

দরপত্র সম্পাদনকারীর বিবরণঃ		
১৬	দরপত্র আহ্বানকারী কর্মকর্তার নাম	তোফায়েল আহাম্মদ।
১৭	দরপত্র আহ্বানকারী কর্মকর্তার পদবী	অধিনায়ক (পুলিশ সুপার)।
১৮	দরপত্র আহ্বানকারী কর্মকর্তার ঠিকানা	১২ আর্মড পুলিশ ব্যাটালিয়ন, সেক্টর-১০, উত্তরা, ঢাকা।
১৯	দরপত্র আহ্বানকারী কর্মকর্তার যোগাযোগের মাধ্যম	☎ ০২-৫৫০৯২০৭৭ ০২-৫৫০৯২০৭১ Email-co12ap@police.gov.bd
২০	বিশেষ শর্তাবলীঃ	
	ক)	ব্যক্তি বা প্রতিষ্ঠানের স্বত্বাধিকারীর স্বাক্ষরযুক্ত প্যাডে আবেদনপূর্বক অফিস চলাকালীন সময় পর্যন্ত দরপত্র সিডিউল সংগ্রহ করা যাবে।
	খ)	নির্দিষ্ট সময়ের পর আর কোন দরপত্র গ্রহণ করা হবে না।
	গ)	দরপত্রে উল্লেখিত যে কোন আইটেমের পরিমাণ বৃদ্ধি অথবা কমানোর বিষয়ে কর্তৃপক্ষের ক্ষমতা রয়েছে।
	ঘ)	কোন কারণ দর্শানো ব্যতিরেকে কর্তৃপক্ষ যে কোন দরপত্র গ্রহণ বা বাতিল করার ক্ষমতা সংরক্ষণ করেন।
	ঙ)	The Public Procurement Act-2006 & Regulation-2008 ও তদীয় সংশোধনী মোতাবেক সকল শর্তাবলী কার্যকর হবে।

তোফায়েল আহাম্মদ
বিপি-৭১০১০০৭৯০৩
অধিনায়ক (পুলিশ সুপার)
১২ আর্মড পুলিশ ব্যাটালিয়ন
উত্তরা, ঢাকা
☎ ০২-৫৫০৯২০৭৭ ০২-৫৫০৯২০৭১
Email: co12ap@police.gov.bd

জিডি-২০৩৪