BNP activist found dead

Victim's wife points at AL men

OUR CORRESPONDENT, *Thakurgaon*

A BNP activist was found dead in a bamboo cluster in Dodapara village under Thakurgaon Sadar upazila yesterday.

The deceased was Mokbul Hossain alias Mantu, 55, son of late Kalim Uddin of Daulatpur Sacarpara village under the upazila.

Officer-in-Charge (OC) of Thakurgaon Police Station Moshiur Rahman told this correspondent that polling in the M Hat Khochabari Government Primary School centre, which was suspended during the May 7 union parishad (UP) election, was held on Monday.

Mokbul's wife Bachhai Akhter said she and her husband, a supporter of BNP-nominated chairman candidate Poygum Ali, were returning home after declaration of the result of the UP election when a group of AL activists attacked them.

When Mokbul tried to run away, the AL activists chased him.

Mokbul's body was found hanging in the bamboo cluster in the morning.

Victim's wife said they left their house a few days ago as AL supporters had threatened them since her husband was a worker of the BNP-nominated candidate.

The OC said that it seemed like Mokbul was hanged after being killed. Process is on to file a case in this connection, OC added.

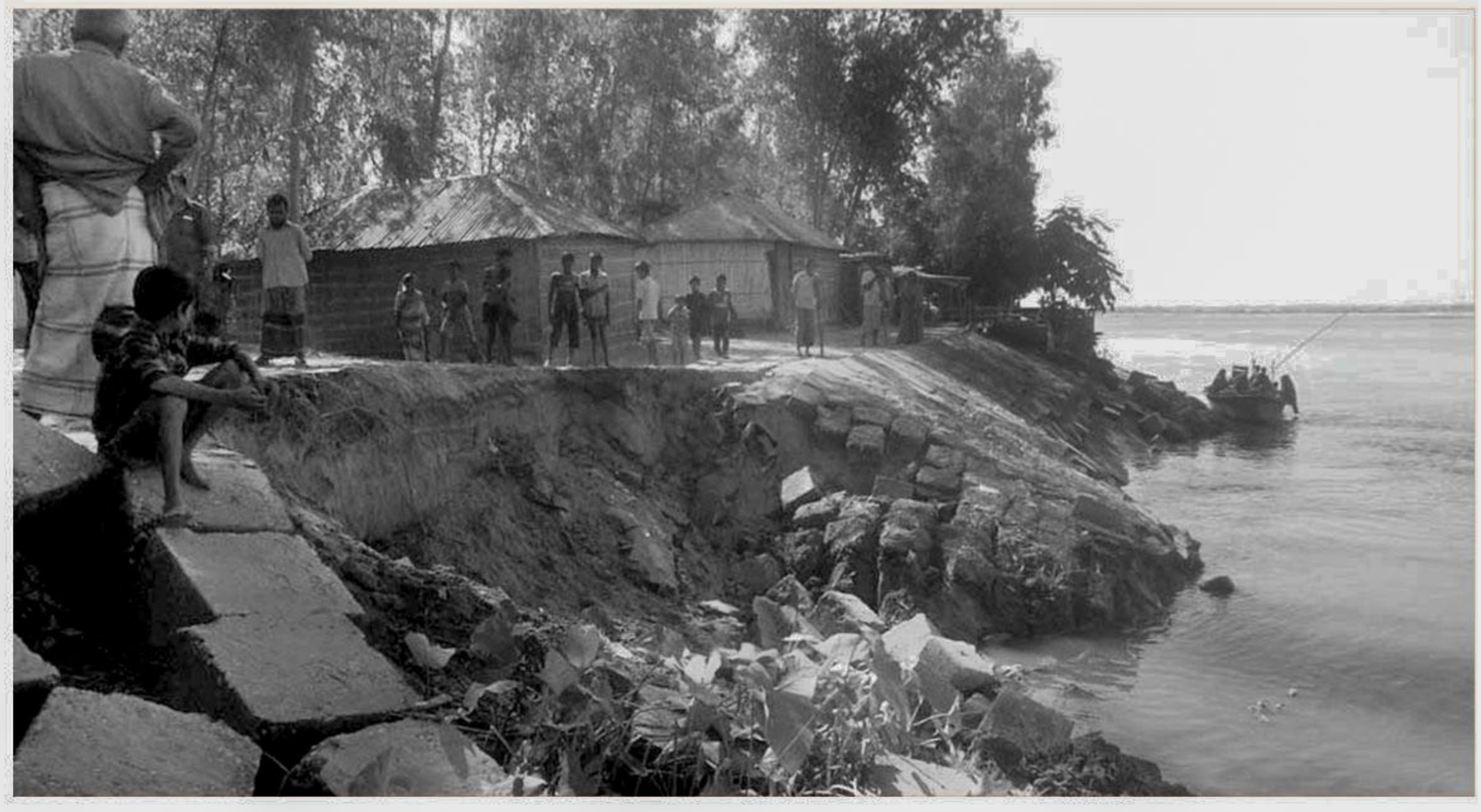

The swelling Teesta river devoured a portion of its protection embankment at Gobordhan village in Mahishkhocha union in Aditmari upazila under Lamonirhat yesterday morning, putting several villages in the area under threat of flooding. PHOTO: STAR

Teesta starts devouring embankment

About 10-metre of it has already gone under water

OUR CORRESPONDENT, *Lalmonirhat*

Hit by upstream water of the Teesta river, a portion of the 300-metre-long erosion protection embankment was devoured at Gobordhan in Aditmari upazila yesterday, threatening eight villages.

The river continued devouring the embankment built over a decade ago to save the villagers' homesteads and croplands from erosion, local union parishad (UP) member Matiar Rahman said.

The Teesta devoured about 10 metres of the embankment at Gobordhan village in Mahishkhocha union in the morning, said locals.

UP member along with the villagers has been trying to save the dam from the river by dumping concrete blocks there, they said.

On information, local officials of Water Development Board (WDB) visited the spot at noon and assured the villagers of taking immediate steps to save the embankment.

Fazlar Rahman, 58, of the village, said his homestead, croplands and orchard were saved from Teesta erosion after the protection dam was built.

"But I am very worried about possible collapse of the embankment," he said.

"We have taken shelter on the erosion protection embankment after losing our homesteads, and croplands due to Teesta erosion but it is a matter of great concern that the river is now threatening it," said Nurul islam, 65, of the area.

UP chairman Mosaddeque Hossain Chowdhury said if the embankment collapses, eight villages of the union will totally go under water.

Lalmonirhat WDB Sub-Divisional Engineer Mohammad Al-Mamun said they have already taken preparation to save the embankment from the Teesta through dumping concrete blocks as per required.

Upazila Nirbahi Officer Abdullah Al Kahyrum said he has already communicated with the WDB authority and local UP chairman to save the dam.

Elderly woman killed

Son and daughter-in-law arrested

OUR CORRESPONDENT, *Pabna*

An elderly woman was hacked to death at Natuapara in Kazipur upazila of Sirajganj early yesterday.

The victim was Fatema Begum, 75, wife of late Aksed Ali of the village.

Police arrested the victim's son and his wife in this connection.

On being informed by locals, police rushed to the spot and recovered the body from the victim's room.

Officer-in-charge of Kazipur Police Station Shamit Kumar Kundu said the criminals killed her in her room.

"The reason behind the murder is not clear. We are investigating the incident," the OC said, adding that the woman might have been killed over a feud regarding family property.

Police arrested Abdus Samad, son of the deceased, and his wife in connection with the incident.

Illegal sale of petrol, diesel

OUR CORRESPONDENT, *Moulvibazar*

Random sale and use of liquid combustibles is still going on in three upazilas of Sunamganj although the government has banned their unauthorised sale to prevent their use in criminal activities.

The fuels are being sold in around 400 shops beside the village roads and in the local markets. The district or the upazila administrations, however, do not have any list of such unauthorised fuel sellers.

Visiting different areas recently, this correspondent saw petrol, octane and diesel were being sold in shops at roadside markets in Taherpur upazila, Sadar upazila and Doarabazar upazila.

Many grocers illegally sell petrol, octane and diesel along with other household commodities.

Motorcycle driver Mansur Ahmed said he bought a litre of petrol at Tk 100 when its fixed rate in the filling stations is Tk 86. The unauthorised dealers sell petrol, octane and diesel at Tk 10 to Tk 20 more than the official price, he added.

Safada Filling Station owner Md Murshed Reza said they stopped selling the fuels to unauthorised sellers as soon as the government imposed the restriction.

Missing man murdered

OUR CORRESPONDENT, *Tangail*

A man, who went missing on October 29, was found dead in Bonshai river in Mirzapur upazila yesterday.

The deceased is Tara Mia, 50, a fisherman of Bhoirpara village under neighbouring Basail upazila.

Officer-in-Charge Main Uddin of Mirzapur Police Station said police recovered the body that bore several injury marks and sent it to Tangail Medical College Hospital for autopsy.

Just one slap

FROM PAGE 2

along with his nephew Dhali and some others went to the chamber of Dr Debashish Saha at the hospital and demanded he issue a fake medical certificate to one Hossain Khandaker.

As the physician refused to comply, Dhali verbally abused him in presence of nayek Md Selim Matabbar who went there for a medical check-up, reports our Shariatpur correspondent quoting Debashish.

Selim, a guard of the district deputy commissioner's residence, tried to stop the altercation between Dhali and the doctor. All of a sudden, Dhali slapped him across the face, leaving the cop injured.

The 42-year-old was admitted to the hospital. ENT specialist Dr Imran Khan, who was involved in the cop's treatment, said Selim's eardrum was perforated. He was referred to Dhaka for better treatment.

Dhali went into hiding following the incident. Police were trying to arrest him, said Shariatpur Superintendent of Police Saifullah Al Mamun.

Law enforcers raided a private clinic owned by Alamgir to arrest Dhali. Later, the clinic was sealed and its patients were shifted to Sadar hospital, the SP added.

Civil Surgeon of Shariatpur Moshiur Rahman said Dhali used to force doctors to issue fake medical certificates and if anyone refused to comply, he would swoop on him.

OC Khalilur Rahman of Shariatpur Police Station said they preparing a case against Dhali for assaulting the cop and harassing the doctor.

গণপ্রজাতন্ত্রী বাংলাদেশ সরকার

প্রকল্প পরিচালকের কার্যালয়
সারাদেশের শিক্ষা প্রতিষ্ঠানে কম্পিউটার ও ভাষা প্রশিক্ষণ ল্যাব স্থাপন প্রকল্প
তথ্য ও যোগাযোগ প্রযুক্তি অধিদপ্তর
তথ্য ও যোগাযোগ প্রযুক্তি বিভাগ
ডাক, টেলিযোগাযোগ ও তথ্যপ্রযুক্তি মন্ত্রণালয়
ই-১৪/এক্স, আইসিটি টাওয়ার ৬ষ্ঠ তলা), আগারগাঁও, ঢাকা-১২০৭

স্মারক নং-৫৬.০৪.০০০০.০০১.১৮.০০১.১৫-৩২৭২ তারিখঃ ০১.১১.২০১৬খ্রিঃ

জরুরি পুনঃ নিয়োগ বিজ্ঞপ্তি

তথ্য ও যোগাযোগ প্রযুক্তি বিভাগের আওতাধীন তথ্য ও যোগাযোগ প্রযুক্তি অধিদপ্তর কর্তৃক বাস্তবায়নাধীন "সারাদেশের শিক্ষা প্রতিষ্ঠানে কম্পিউটার ও ভাষা প্রশিক্ষণ ল্যাব স্থাপন" শীর্ষক প্রকল্পের আওতায় সম্পূর্ণ অস্থায়ী ভিত্তিতে প্রকল্প মেয়াদকালীন সময়ের জন্য সরকার নির্ধারিত সর্বসাকুল্য বেতনে নিম্নলিখিত শূন্য পদে নিয়োগ এবং পরবর্তীতে পদ শূন্য হলে নিয়োগের জন্য প্যানেল তৈরীর লক্ষ্যে বাংলাদেশের প্রকৃত নাগরিকদের নিকট থেকে পূর্ণ জীবন-বৃত্তান্তসহ জরুরি দরখাস্ত আহবান করা হচ্ছে ঃ

ক্রঃ নংঃ	পদের নাম	পদ সংখ্যা	বয়স (বছর)	বেতন স্কেল	শিক্ষাগত যোগ্যতা ও অভিজ্ঞতা
০১	সহকারী প্রোগ্রামার	১টি	অনূর্ধ্ব ৩০ বছর	গ্রেড ৯ অনুযায়ী সাকুল্যে বেতন	ক) যে কোন অনুমোদিত বিশ্ববিদ্যালয় হতে ফলিত পদার্থ বিজ্ঞানে স্নাতকোত্তর ডিগ্রি/ইলেকট্রিক্যাল এন্ড ইলেক্টনিক্স ইঞ্জিনিয়ারিং/ইলেক্টনিক্স এন্ড কমিউনিকেশন ইঞ্জিনিয়ারিং/ইনফরমেশন কমিউনিকেশন ইঞ্জিনিয়ারিং/কম্পিউটার সাইন্স এন্ড ইঞ্জিনিয়ারিং এ বিএসসি ডিগ্রি। খ) সংশ্লিষ্ট ক্ষেত্রে অভিজ্ঞ ও স্নাতকোত্তর ডিগ্রিধারীদের অগ্রাধিকার দেয়া হবে। গ) কম্পিউটার ব্যবহারে প্রার্থীর অবশ্যই পর্যাপ্ত দক্ষতা থাকতে হবে। ঘ) প্রার্থীকে মানসম্পন্ন এ্যাপ্টিচ্যুড টেষ্টে অবশ্যই উত্তীর্ণ হতে হবে।

* বিঃদ্রঃ মুক্তিযোদ্ধা কোটার প্রার্থীদের ক্ষেত্রে বয়স ৩২ বছর।
আগ্রহী প্রার্থীগণকে সাদা কাগজে নাম, পিতা/স্বামীর নাম, মাতার নাম, স্থায়ী ও বর্তমান ঠিকানা (ই-মেইল এড্রেস ও একটিভ মোবাইল নম্বরসহ), শিক্ষাগত যোগ্যতা, জন্ম তারিখ ও ১৩/১১/২০১৬খ্রিঃ তারিখে বয়স, জাতীয়তা ও অভিজ্ঞতা (যদি থাকে) বিবরণসহ আবেদনপত্র আগামী ১৩/১১/২০১৬খ্রিঃ তারিখ অফিস চলাকালীন সময়ের মধ্যে নিম্নস্বাক্ষরকারীর দপ্তরে পৌছাতে হবে। আবেদনপত্রের সাথে শিক্ষাগত যোগ্যতা ও অভিজ্ঞতার সনদপত্রের সত্যায়িত ফটোকপি, ৩ কপি সদ্য তোলা পাসপোর্ট সাইজের ছবি, স্থানীয় ইউনিয়ন পরিষদ চেয়ারম্যান/ওয়ার্ড কমিশনারের নিকট থেকে নাগরিকত্বের সনদপত্র, জাতীয় পরিচয়পত্র, ১ম শ্রেণীর গেজেটেড কর্মকর্তা কর্তৃক প্রদত্ত চারিত্রিক সনদপত্র। অসম্পূর্ণ আবেদনপত্র সরাসরি বাতিল বলে গণ্য হবে। খামের উপর প্রকল্পের নাম এবং পদের নাম উল্লেখ করতে হবে। চাকুরীরত প্রার্থীদের যথাযথ কর্তৃপক্ষের মাধ্যমে দরখাস্ত করতে হবে। একই ধরনের প্রকল্পে কর্মরত ও অভিজ্ঞ প্রার্থীদের অগ্রাধিকার দেওয়া হবে। নিয়োগ/প্যানেল প্রস্তুতের ক্ষেত্রে সরকার কর্তৃক জারিকৃত সকল বিধি-বিধান অনুসরণ করা হবে।

জিডি-২২০৩ প্রকল্প পরিচালক

গণপ্রজাতন্ত্রী বাংলাদেশ সরকার
বাংলাদেশ জরিপ অধিদপ্তর
তেজগাঁও, ঢাকা-১২০৮
ফোনঃ ৯১২৬১১৩; ফ্যাক্সঃ ৯১১৭৪৬৩
www.sob.gov.bd; info@sob.gov.bd

দরপত্র বিজ্ঞপ্তি

নম্বরঃ বাজঅ/১৭-এইচ-(বিজ্ঞাপন)/এস-৩৩৬৫ তারিখঃ ১৭ কার্তিক ১৪২৩/০১ নভেম্বর ২০১৬

০১	সংস্থার নাম	বাংলাদেশ জরিপ অধিদপ্তর, তেজগাঁও, ঢাকা।
০২	দরপত্রের নাম	মালামাল ক্রয় (কম্পিউটার, জিপিএস, টোটাল স্টেশন, কম্পিউটার সামগ্রী, কেমিক্যাল ও রেপ-ম্যাট, বিবিধ মালামাল ক্রয়)।
০৩	দরপত্রের পদ্ধতি	উন্মুক্ত দরপত্র পদ্ধতি।
০৪	বাজেট ও ফান্ড প্রাপ্তির উৎস	রাজস্ব বাজেট।
০৫	দরপত্র তফসিল বিক্রয়ের শেষ তারিখ ও সময়	তারিখঃ ১৬-১১-২০১৬ খ্রিস্টাব্দ, সময়ঃ ১৬.০০ (ষোল) ঘটিকা পর্যন্ত।
০৬	দরপত্র দাখিলের স্থান, দাখিলের শেষ তারিখ ও সময়	নিরাপত্তা ও কল্যাণকর অফিসারের অফিস কক্ষ তারিখঃ ১৭-১১-২০১৬ খ্রিস্টাব্দ, সময়ঃ ১২.০০ (বার) ঘটিকার পূর্বে।
০৭	দরপত্র খোলার স্থান, তারিখ ও সময়	ব্যবস্থাপক, লিথু মুদ্রণ অফিস এর অফিস কক্ষ; তারিখঃ ১৭-১১-২০১৬ খ্রিস্টাব্দ, সময়ঃ ১২.১৫ (সোয়া বার) ঘটিকায়।
০৮	দরপত্র তফসিল প্রাপ্তির স্থান	ক) পরিচালক, প্রতিরক্ষা সার্ভে পরিদপ্তর, বাংলাদেশ জরিপ অধিদপ্তর। খ) পরিচালক, উন্নয়ন সার্ভে পরিদপ্তর, বাংলাদেশ জরিপ অধিদপ্তর। গ) ম্যানেজার, লিথু মুদ্রণ অফিস, বাংলাদেশ জরিপ অধিদপ্তর। ঘ) নিরাপত্তা ও কল্যাণকর অফিসার, বাংলাদেশ জরিপ অধিদপ্তর।

০৯	প্যাকেজ	লট নং	বর্ণনা	দরপত্র জামানত (ফেরতযোগ্য)	কার্য সম্পাদনের সময়	তফসিলের মূল্য (অফেরতযোগ্য)
	এ	(১)	কম্পিউটার ও ল্যাপটপ	৯,০০০/= (নয় হাজার) টাকা	চুক্তির তারিখ হতে ১৫ (পনের) দিন	৫০০/= (পাঁচশত) টাকা
		(২)	টোটাল স্টেশন, হ্যান্ড হেল্ড জিপিএস ও ডিহিউমিডিফায়ার	৩৫,০০০/= (পঁয়ত্রিশ হাজার) টাকা	চুক্তির তারিখ হতে ৪৫ (পঁয়তাল্লিশ) দিন	
	বি	(১)	কেমিক্যাল ও রেপ-ম্যাটেরিয়েলস (পিএস প্লেট ডেভেলাপার, থার্মাল পিএস প্লেট ইত্যাদি)	১৪,০০০/= (চৌদ্দ হাজার) টাকা	চুক্তির তারিখ হতে ১৫ (পনের) দিন	৫০০/= (পাঁচশত) টাকা
		(২)	কম্পিউটার সামগ্রী (টোনার কার্টিজ, সিডি ইত্যাদি)	৬,০০০/= (ছয় হাজার) টাকা	চুক্তির তারিখ হতে ১৫ (পনের) দিন	৫০০/= (পাঁচশত) টাকা
		(৩)	সার্ভে যন্ত্রপাতি (ডিভাইডার, পিটি, প্রিজম সেট ইত্যাদি)	১৫,০০০/= (পনের হাজার) টাকা	চুক্তির তারিখ হতে ৩০ (ত্রিশ) দিন	৫০০/= (পাঁচশত) টাকা
		(৪)	মাঠ সরঞ্জাম (হারিকেন, মশারি, কম্বল ইত্যাদি)	৮,০০০/= (আট হাজার) টাকা	চুক্তির তারিখ হতে ১৫ (পনের) দিন	৫০০/= (পাঁচশত) টাকা
	সি	(১)	বিবিধ মালামাল (পানির গ্লাস, সাবান, হারপিক, কীটনাশক ইত্যাদি)	৪,০০০/= (চার হাজার) টাকা	চুক্তির তারিখ হতে ১৫ (পনের) দিন	৫০০/= (পাঁচশত) টাকা

১০	যোগাযোগকারীর নাম ও ঠিকানা — নিম্নস্বাক্ষরকারীর বরাবর যোগাযোগ করতে হবে।
১১	বিশেষ নির্দেশনাঃ সরবরাহকারী/প্রতিষ্ঠানসমূহের চলতি অর্থ বছরের ট্রেড লাইসেন্স, টিআইএন সার্টিফিকেট, ভ্যাট রেজিস্ট্রেশন সার্টিফিকেট হালনাগাদ থাকতে হবে।
১২	কর্তৃপক্ষ কোন কারণ দর্শানো ব্যতিরেকে যে কোন/সকল দরপত্র বাতিল অথবা গ্রহণ করার ক্ষমতা সংরক্ষণ করেন।

মোঃ ওমর ফারুক
স্টোর অফিসার
বাংলাদেশ জরিপ অধিদপ্তর
ফোনঃ ৮১৭০৩৯৯
পক্ষে, সার্ভেয়ার জেনারেল অব বাংলাদেশ

জিডি-২২০৬

পাওয়ার গ্রীড কোম্পানী অব বাংলাদেশ লিমিটেড
POWER GRID COMPANY OF BANGLADESH LTD.
(An Enterprise of Bangladesh Power Development Board)
Institution of Engineers Bangladesh (IEB) Bhaban (New), 3rd & 4th Floor, Ramna, Dhaka-1000
Web : www.pgcb.org.bd
ISO 9001: 2008 CERTIFIED

Memo No: PGCB/HRM/G-02/5860 Date : 31/10/2016

JOB OPPORTUNITY

Power Grid Company of Bangladesh Limited (PGCB), entrusted with the responsibility of operation, maintenance and development of national power grid, invites applications from Bangladeshi citizen for appointment against the vacant position of **Assistant Engineer** (salary grade-8). The appointment will be made initially for a period of five years (including one year probation period). After satisfactory completion of probation period service will be confirmed. The service contract will be renewable up to the age of 60 years subject to satisfactory performance as per service rules of PGCB.

Number of vacant position, qualifications, responsibilities, age limit and salary packages of the said post are described below:

Sl No.	Name of the post	Discipline	No. of posts	Qualifications
01.	**Assistant Engineer** (Salary grade-8)	• Electrical & Electronics • Civil • Mechanical • CSE	36 15 05 02	• At least graduate in Electrical & Electronics/Civil/ Mechanical/CSE Engineering subjects from any university recognized by Bangladesh Govt. & UGC. • No third Division/Class at any stage of the academic career shall be acceptable. Candidates passed in the grading system must possess at least a CGPA 3.5 on a scale of 5.0 or a CGPA 2.5 on a scale of 4.0 • Must have strong communication skill in Bengali & English (written & oral) including computer literacy.
		Total	58	

- Responsibilities: Assistant Engineer (AE) is an entry level executive in the company. AE is responsible in the functional area of operation and maintenance of sub-stations & transmission lines; power transformers and substations equipments, testing and commissioning of transformers and substations; Operation of telecommunication with PLC/Optical Fiber and RTU system; Protection, metering and control system; SCADA, Energy management and information management system; Load dispatching performance; Design & quality control; Power system planning; Procuring & managing stores function; Preparation of project planning and implementation of power projects etc.
- Age Limit : Maximum 30 years but relaxable up to 32 years for the freedom fighters quota. For PGCB candidates age is relaxable up to 40 years.
- Salary packages: Basic Pay Tk. 50,000/-; House Rent, Medical, Conveyance and other allowances as per pay scale '2016. In addition to the above company pays two festival bonus and Bengali new year allowance (20%) in a year, provides contributory provident fund, group insurance, leave encashment, annual Increment, gratuity etc.
- Income tax is payable by the employee.

Conditions:

01. Interested candidates shall have to apply through the **'Online Application Form'** wherein a scanned photograph and signature of the candidate has to be inserted in due place. The online application will be available in ***http://pgcb.teletalk.com.bd*** or ***www.pgcb.org.bd*** during application period from **01/11/2016 to 21/11/2016 (Up to 5.00 PM).**

**Please read the following instructions carefully before applying online and feedback confirming OK as per your requisition.*

02. Age would be calculated on 01/11/2016.
03. Those who have recently appeared in the examination and did not get their certificate need not apply for the position.
04. The applicant shall have to pay Tk. 1000/- (One thousand) each through SMS from any Teletalk mobile connection following necessary instructions mentioned in www.pgcb.org.bd or *httpp://pgcb.teletalk.com.bd.*
05. Candidates employed in govt., semi govt., autonomous organization or power sector utilities have to submit a hard copy of online application through proper channel to General Manger (P&A), Power Grid Company of Bangladesh Ltd, IEB Bhabon (New), 8/A Ramna, Dhaka-1000..
06. The authority of PGCB reserves the right to Increase or decrease the posts and accept or reject any application and no explanation for such action will be provided to the applicant.
07. Screening of candidates will be made on the basis of service rules of PGCB.
08. A panel of the successful candidates for future appointments will be formed through the selection process and the result will remain valid for one year from the date of first appointment.
09. For any queries, please feel free to contact on the telephone number 9553663, 9550514, 9560064, 9558054; Extension : 283 (ICT) and 211 (HRM).

Abul Khair Chowdhury
General Manager (P&A), Addl. Charge