EXCLUSIVE COMMERCIAL FLOORS FOR SALE / RENT

In a prime location at Uttara Sector 1, readily available Ground, 4th & 5th floor with basement parking is for sale/rent.
Contact: 01711566773/ 01733566883

SOFTWARE SALE

For Making Digital Bangladesh Softkey giving special discount in ready softwares. Accounts, Digital HRM (Attendance), Inventory, POS (Point of Sale), Multipurpose cooperative society and coustomized softwares.
Contact : Softkey
Helpline +88-01716600796,TNT +88 0447606055, E-mail : business@stdsbd.com
URL: www.stdsbd.com

IELTS
TOEFL
SPOKEN & WRITTEN ENGLISH
SAT I & II
GMAT & GRE
NSU & IUB
IBA

ST. JOHN'S TUTORIAL
5/4 BLOCK-D, LALMATIA, DHAKA-1207
TEL : 9118893, 9136938, 01733718287
www.stjohnstutorial.com

OFFICE SPACE AVAILABLE FOR RENT

Office Space available for immediate rent at **Abedin Tower, 35 Kamal Ataturk Avenue, Banani, Dhaka-1213,** measuring 7500 sft. per floor (vacant 3rd, 4th, 5th, 6th, 7th & 9th floor) with all modern facilities. Preference will be given to foreign/ maltinational companies.

Please Contact : 01819-216119, 01819-286908

Termite & Pest Control Service
by
SCORPION SERVICES
Ph. 9114547, 9123249
01711-520720, 01711-536093

SALE

Quality Steel Props, Steel Scaffolding, P-Cone, Form Tie, Pipe Clamp, & Other Shuttering materials.
House # 40, Road # 01,Block # A,Niketon, Gulshan-1, Dhaka
Mob: 01716 723624, 01715 042269

FACTORY FOR SALE

A RUNNING GARMENTS FACTORY IS FOR SALE. INTERESTED PARTY MAY CONTACT. PHONE: 01711522639. C-807

Tuition Wanted

Highly experienced Math teacher wants to teach O-A Level Math only (both Edexcel and Cambridge). 20 years Question Paper and solution of Math` are available. Babul- 01727-411842 C-754

Study in UK IELTS min 5.5

১০ বছর পূর্তি উপলক্ষ্যে
মাত্র ২,২০,০০০/- টাকায় বিশেষ প্যাকেজ

যা থাকছে ঃ Tuition fee, Airticket, Embassy & Medical fee, Admission & registration fee + Service Charge

বিঃ দ্রঃ শিক্ষার্থীদের অবশ্যই পাসপোর্টসহ সকল সার্টিফিকেট, মার্কসিট সাথে আনতে হবে।

Sega Global Consultant
House # 408, Road # 29, (Ground floor), New DOHS, Mohakhali, Dhaka

OBITUARY

Professor Sirajul Arephin (80) died on May 10, 2009 (Inna Lillahe.....Rajeun). He was the Professor of Geography at Rajshahi University.

A doa mahfil will be held at his residence on Friday, May 15, 2009 after Asr Prayer. All of his relatives, friends & well-wishers are requested to attend the Doa Mahfil.

বিআরটিসি ট্রেনিং ইনষ্টিটিউট, তেজগাঁও, ঢাকা

ভর্তি চলিতেছে ভর্তি চলিতেছে ভর্তি চলিতেছে

আগামী ২৫/০৫/০৯ইং তারিখে বিআরটিসি ড্রাইভিং ইনষ্টিটিউটের তেজগাঁও শাখায় নিম্নবর্ণিত কোর্সে ভর্তির জন্য নির্ধারিত ফরমে আবেদনপত্র আহবান করা যাচ্ছে ।

ক্রঃ নং	কোর্সের নাম	মেয়াদ	কোর্স ফি
১	বেসিক ড্রাইভিং (হালকা গাড়ী)	৪ সপ্তাহ	৪,৫০০/-
২	বেসিক ড্রাইভিং (হেভী গাড়ী)	৮ সপ্তাহ	৫,২৫০/-
৩	আপগ্রেডিং (হালকা)	২ সপ্তাহ	২,৭০০/-
৪	আপগ্রেডিং (ভারী)	৪ সপ্তাহ	৩,০০০/-

লিঃ দ্রঃ লাইসেন্স এর বিষয়ে সর্বপ্রকার সহযোগিতা করা হয়।
বিস্তারিত তথ্যর জন্য যোগাযোগের ঠিকানা ঃ
ট্রেনিং ম্যানেজার, ৩২, শহীদ তাজউদ্দিন আহমেদ সরণী, তেজগাঁও, ঢাকা, ফোন ঃ ৯১২৫১৩২

Office Space for RENT

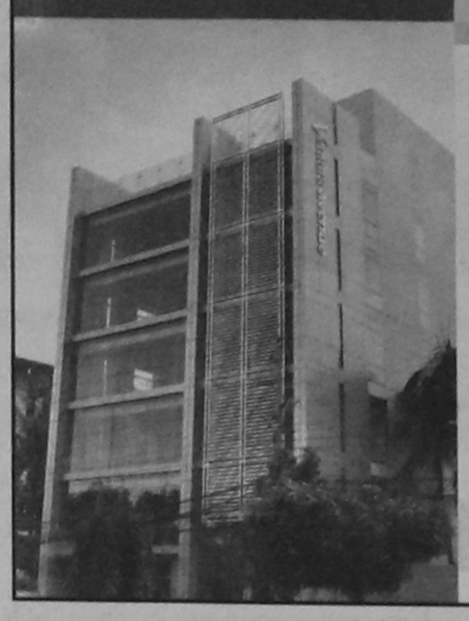

at prime
GULSHAN AVENUE

Rajuk approved for Commercial Use
2000 - 8000 sft at 3rd and 4th floor
Upto 8 car parking spaces
2 nos. Hi-speed elevators
Full load generator option
Provision of floor-wise air-conditioning
Common Toilet facilities in every floor
CCTV security and fire safety system

inquiries 01713434014
venturabd@gmail.com

Véntura properties

মোহাম্মদপুরস্থ "এফ" ব্লকের জমি ক্রয় বিক্রয়ের সতর্কবাণী

এতদ্বারা সর্বসাধারণের অবগতির জন্য জানানো যাচ্ছে যে, জাতীয় গৃহায়ণ কর্তৃপক্ষের বহুতল ভবন নির্মাণের জন্য মোহাম্মদপুরস্থ "এফ" ব্লকের আওতাধীন সরকারি জমি কতিপয় অসাধু ব্যক্তিবর্গ জাল দলিল ও কাগজপত্র তৈরী করে অবৈধভাবে সাধারণ মানুষের নিকট বিক্রয়ের প্রচেষ্টায় রত আছেন। সেক্ষেত্রে সর্বসাধারণকে এ ধরণের অবৈধ জমি ক্রয়-বিক্রয় হতে বিরত থাকার জন্য অনুরোধ করা হলো।

এমতাবস্থায় যদি কোন ব্যক্তি উক্ত এলাকার সরকারি জমি ক্রয় করে প্রতারিত হন সেক্ষেত্রে এবিষয়ে জাতীয় গৃহায়ণ কর্তৃপক্ষ কোন দায়-দায়িত্ব বহন করবে না।

নির্দেশক্রমে
চেয়ারম্যান
জাতীয় গৃহায়ণ কর্তৃপক্ষ
গৃহায়ন ও গণপূর্ত মন্ত্রণালয়
গণপ্রজাতন্ত্রী বাংলাদেশ সরকার

জিডি-২৪১০

DRIVER WANTED

Minimum H.S.C. with 10 years practical experience having a valid driving license. The candidate must be able to speak and understand English.

Age : Below 45 years.
Salary : Gross Tk. 12,000 with no other benefits.

Interested candidates are requested to submit their application along with CV, 2 recent photographs and photocopy of driving license, certificate of academic & professional achievements, mentioning name, address, phone number of 2 references to **G.P.O. Box # 2255** by 30 May 2009. Please write "Application for the post of Driver" at the top of envelop.

CAT ACCA

Admission Going On!Batch No-33, Class Starts:18th May'09

After S.S.C or H.S.C to become a World Class Chartered Certified Accountant

ACCA Package Course fee (F1-F9) *Tk. 60,000/- CAT Full Course Tk. 60,000/-*

B.Sc Hon's *in Applied Accounting, Oxford Brookes University*

Special ACCA Weekend Batch-Friday & Saturday
ACCA Regular Batch-Day Shift & Evening Shift

CAT করার পর আর মাত্র দেড় বছরে ACCA-এর Skill Level শেষ করে Oxford Brookes University থেকে B.Sc Hon's in Applied Accounting ডিগ্রী পাওয়া যায়।

CAT পড়ার জন্য S.S.C/H.S.C/ 'O' Level বা Equivalent যোগ্যতা এবং ACCA পড়ার জন্য যে কোন বিষয়ে Graduation/2 A Level বা Equivalent যোগ্যতা অথবা ২১ বছর বয়স হলেই চলবে।

CAT-এর প্রথম ৪টি পেপার (T1-T4) এবং ACCA-এর প্রথম ৩টি পেপার (F1-F3) Computer Based (CB) পরীক্ষা বছরের যে কোন সময় দেওয়া যায় এবং রেজিষ্ট্রেশনও করা যায় যে কোন সময়। কাজেই যারা Dec-09 এ পেপার রেজড পরীক্ষার জন্য অপেক্ষা করেছেন, তাদের আর Dec-09 পর্যন্ত অপেক্ষার প্রয়োজন নেই কারন Dec-09-এর পূর্বেই CB পরীক্ষায় অংশগ্রহন করে আপনি সাথে সাথেই ফলাফল পাবেন যেখানে পেপার রেজড Dec-09 পরীক্ষার পর আরও ২ মাস ফলাফলের জন্য অপেক্ষা করতে হবে।

Pranab Kumar Chowdhury
AAT (UK), ACCA (UK)
Programme Co-Ordinator (Full Time)

Saif Ush Shahereen
BBA, MBA (IBA- DU), ACCA (Affiliate)
Course Co-Ordinator (Full Time)

CAT কোর্স শেষ করতে সাধারণত সময় লাগবে দেড় বছর ACCA করতে সময় লাগবে দুই-তিন বছর। ACCA ও CAT -এর সকল পরীক্ষা British Council-এর তত্ত্বাবধানে অনুষ্ঠিত হয়। পড়ালেখার যেকোন পর্যায়ে ১০০% ক্রেডিট ট্রান্সফার করে UK-সহ অন্যান্য দেশে যাওয়া যায়।

Established-2001
Chartered University College
House # 51, Road# 10/A, (Near Satmasjid Road) Dhanmondi, Dhaka-1209
E-mail: info@cuccdu.com, www.cuccdu.com
Cell # 01720-553281-78-74-76-79
Ph: 8141601, 8151564
Visit-www.accaglobal.com

গণপ্রজাতন্ত্রী বাংলাদেশ সরকার
সমাজসেবা অধিদফতর
সমাজসেবা ভবন
আগারগাঁও, শেরেবাংলা নগর, ঢাকা-১২০৭

স্মারক নং-সসেঅদ/শা-গুঃ ও যান/নথি-৪০২/২০৩৯/০৯ তারিখঃ ৭/৫/০৯

সংশোধিত বিজ্ঞপ্তি

সমাজসেবা অধিদফতরের স্মারক নং-সসেঅদ/শা-গুঃ যান/নথি-৪০২/১৮৯১/০৯ তারিখঃ ২৮/০৪/০৯খ্রিঃ কম্পিউটার ও প্রিন্টার ক্রয় করার জন্য বিজ্ঞপ্তিটি গত ০৩/০৫/০৯ইং তারিখে দৈনিক দি ডেইলি স্টার পত্রিকায় প্রকাশিত হয়। অনিবার্য কারণবশতঃ কম্পিউটার ও প্রিন্টার ক্রয় আপাতত স্থগিত করা হলো।

মোঃ কামাল উদ্দিন ভূঁইয়া
যুগ্ম-সচিব
ও
পরিচালক (প্রশাসন ও অর্থ)
সমাজসেবা অধিদফতর, ঢাকা

জিডি-২৩৮৪

বাংলাদেশ বিদ্যুৎ উন্নয়ন বোর্ড
Bangladesh Power Development Board
নির্বাহী প্রকৌশলীর দপ্তর
পূর্ত নির্মাণ বিভাগ-২ বিউবো
বিদ্যুৎ ভবন (৫ম তলা)
১নং আঃ গণি রোড, ঢাকা-১০০০

০১। মন্ত্রণালয়/বিভাগ ঃ বিদ্যুৎ বিভাগ, বিজ্যুৎস মন্ত্রণালয়, বাংলাদেশ।
০২। এজেন্সী ঃ বাংলাদেশ বিদ্যুৎ উন্নয়ন বোর্ড।
০৩। সংগ্রহকারী দপ্তরের নাম ঃ পূর্ত নির্মাণ বিভাগ-২, বিউবো, ঢাকা।
০৪। সংগ্রহকারী দপ্তরের জেলা ঃ ঢাকা।
০৫। কাজের নাম ঃ
(১) পূর্ত নির্মাণ বিভাগ-২, বিউবো, ঢাকার আওতাধীন বিভিন্ন কোয়ার্টার এবং বিদ্যুৎ ভবনের জরুরি সংরক্ষণ কাজের জন্য এম সি সি বি ও ফ্লোর ম্যাট সরবরাহের কাজ।
(২) পূর্ত নির্মাণ বিভাগ-২, বিউবো, ঢাকার আওতাধীন বিভিন্ন কোয়ার্টার এবং বিদ্যুৎ ভবনের জরুরি সংরক্ষণ কাজের জন্য ট্রাইস্টার হেভি মিক্সার পিলার কক, ৬ কোন বিশিষ্ট পুল মুভিং মিক্সার সিংক কক, পিতলের সকেট, টয়লেট পেপার হোল্ডার, এম সিল, ওপেন শাওয়ার ইত্যাদি সরবরাহের কাজ।
(৩) কেন্দ্রীয় ভান্ডার টংগী বিউবোর আবাসিক এলাকায় অবস্থিত মসজিদের ফ্লোর উঁচুকরণ, ফ্লোরে টাইলস ও সিলিং রিনোভেশনসহ অন্যান্য আনুষাঙ্গিক কাজ।
(৪) বেগুনবাড়ীস্থ বিউবো'র 'বি' টাইপ ভবনের বহিরাংশের রং নবায়নসহ মেরামত ও রক্ষণাবেক্ষণ কাজ।
(৫) কেন্দ্রীয় ভান্ডার, টংগীর ৪নং গুদামের আভ্যন্তরীণ বৈদ্যুতিক মেরামত ও সংরক্ষণ কাজ।
(৬) গুলশানস্থ বিউবো অফিসার্স কলোনীর ৩নং ভবনের ওভারহেড পানির ট্যাংক, পানি সরবরাহ লাইনের সার্বিক মেরামত ও রক্ষণাবেক্ষণ কাজ।
(৭) মহাখালীস্থ বিউবোর আওতাধীন অফিসার্স কোয়ার্টার নং-২বি এর রং নবায়নসহ প্রয়োজনীয় মেরামত ও রক্ষণাবেক্ষণ কাজ।
(৮) কেন্দ্রীয় ভান্ডার, বিউবো টংগীর ৮নং গুদাম ঘরের আভ্যন্তরীণ বৈদ্যুতিক মেরামত ও সংরক্ষণ কাজ।
(৯) কেন্দ্রীয় ভান্ডারের দপ্তর ভবনের ছাদের মেরামতসহ পানির লাইন সংস্কার কাজ।
(১০) ১ নং আঃ গণি রোডস্থ বিদ্যুৎ ভবনের ১২তম তলার ভি এইচ এফ দপ্তরের আভ্যন্তরীণ পার্টিশন ও সার্বিক রিনোভেশন কাজ।
(১১) বিউবোর বনানীস্থ রোড নং-১, বাড়ী নং-৫৬ (২য় তলা) এর সার্বিক পূর্ত মেরামত ও রক্ষণাবেক্ষণ কাজ।
(১২) বগুড়াস্থ বিউবো বিশ্রামাগারের ড্রইং রুমসহ অন্যান্য কক্ষের আসবাবপত্রসহ আনুসাঙ্গিক মালামাল সরবরাহ।
(১৩) পূর্ত নির্মাণ বিভাগ-২ দপ্তরের জন্য বিভিন্ন আসবাবপত্র সরবরাহ।
(১৪) ১ নং আবদুল গণি রোডস্থ বিদ্যুৎ ভবনের বৈদ্যুতিক কন্ট্রোল রুমে স্থাপনের জন্য এম সিসি বি সরবরাহ কাজ।
(১৫) বিদ্যুৎ ভবন ও বেগুনবাড়ীর স্থাপিত পাম্প মটর সমূহ মেরামত ও পানির লাইন মেরামতসহ রক্ষণাবেক্ষণ কাজ।
(১৬) মুগদাপাড়াস্থ বিউবো অফিসার্স কলোনীর সূচনা ভবনের ১০২, ১০৪, ৪০২ ও ৪০৪ নং ফ্লাটের পূর্ত মেরামত ও রক্ষণাবেক্ষণ কাজ।
(১৭) মুগদাপাড়াস্থ বিউবো অফিসার্স কলোনীর পূরবী ২০১ ও পূরবী ৩০২ নং ফ্লাটের পূর্ত মেরামত ও রক্ষণাবেক্ষণ কাজ।
(১৮) গুলশানস্থ বিউবো অফিসার্স কোয়ার্টারের ৩/ই ফ্লাটের দরজা, জানালা এবং বাথরুম সমূহের মেরামত ও রক্ষণাবেক্ষণ কাজ।

০৬। বিজ্ঞপ্তি সূত্র নং ঃ প্রশা-১৫/সিসিডি-২/২০০৮-০৯/২৬।
০৭। তারিখ ঃ ০৪/০৫/২০০৯ইং।
০৮। সংগ্রহ পদ্ধতি ঃ খোলা দরপত্র (OTM)।
০৯। বাজেট এবং তহবিলের উৎস ঃ রাজস্ব বাজেট।
১০। দরপত্র বিজ্ঞপ্তি প্রচারের তারিখ ঃ ০৪/০৫/২০০৯ইং।
১১। দরপত্র বিক্রয়ের শেষ তারিখ ও সময় ঃ ২৭/০৫/২০০৯ইং (ব্যাংক চলাকালীন সময়)।
১২। দরপত্র দাখিলের শেষ তারিখ ও সময় ঃ ২৮/০৫/২০০৯ইং সময় দুপুর ১২:০০ মিনিট
১৩। দরপত্র খোলার তারিখ ও সময় ঃ ২৮/০৫/২০০৯ইং, সময়ঃ দুপুর ৩.০০ মিনিট
১৪। দরপত্র বিক্রয় অফিসের নাম ও ঠিকানা ঃ (ক) প্রধান প্রকৌশলী, পূর্তকর্ম বিউবো, ১নং আব্দুল গণি রোড, বিদ্যুৎ ভবন, ঢাকা।
(খ) পরিচালক, পূর্তকাজ পরিদপ্তর, বিউবো, ১নং আব্দুল গণি রোড, বিদ্যুৎ ভবন, ঢাকা।
(গ) নির্বাহী প্রকৌশলী, পূর্ত নির্মাণ বিভাগ-২, ১নং আব্দুল গণি রোড, বিদ্যুৎ ভবন, ঢাকা।
১৫। দরপত্র গ্রহণ অফিসের নাম ও ঠিকানা ঃ নির্বাহী প্রকৌশলীর দপ্তর, পূর্ত নির্মাণ বিভাগ-২, বিউবো, ১নং আব্দুল গণি রোড, বিদ্যুৎ ভবন (৫ম তলা), ঢাকা-১০০০।
১৬। দরপত্র খোলার স্থান ঃ নির্বাহী প্রকৌশলীর দপ্তর, পূর্ত নির্মাণ বিভাগ-২, বিউবো, ১নং আব্দুল গণি রোড, বিদ্যুৎ ভবন (৫ম তলা), ঢাকা-১০০০।

দরদাতাদের জন্য তথ্যাবলীঃ ঃ
১৭। ঠিকাদারের যোগ্যতা ঃ অভিজ্ঞ ঠিকাদারী প্রতিষ্ঠান ও সরবরাহকারী।
১৮। দরপত্র দলিলের বিক্রয় মূল্য ঃ (১)-(২) ও (৪), (৭), (৮), ১২, (১৫), (১৬), (১৮) টাঃ ১০০/- (৩) টাঃ ৪০০/- (৫) (৯), (১০, (১১), (১৭) টাঃ ২০০/-, (৬) (১৩), (১৪) টাঃ ৩০০/- মাত্র হারে প্রতিটি কাজের জন্য উপ-পরিচালক, আহিদ, (পিএন্ডসিও), বিউবো, ঢাকার বরাবরে পে-অর্ডার/ব্যাংক ড্রাফট এর মাধ্যমে প্রধান প্রকৌশলী, পূর্তকর্ম/পরিচালক, পূর্তকাজ/নির্বাহী প্রকৌশলী, পূর্ত নির্মাণ বিভাগ-২, বিউবো, ঢাকা হইতে ক্রয় করা যাইবে।
১৯। দরপত্র জামানত ঃ (১)-(২), (৪), (৭), (১৫), (১৬) টাঃ ২,৬০০/-, (৩) টাঃ ১৩,০০০/-, (৫) টাঃ ৬,০০০/-, (৬) টাঃ ১০,০০০/-, (৮) টাঃ ৪,৫০০/-, (৯) টাঃ ৭,০০০/-, (১০) টাঃ ৭,০০০/-, (১১) টাঃ ৬,০০০/- ও (১২) টাঃ ১০,০০০/-, (১৩) টাঃ ১০,০০০/-, (১৪) টাঃ ১০,০০০/-, (১৭) টাঃ ৮,০০০/- ও (১৮) ৪,৫০০/- টাকা মাত্র উপ-পরিচালক, আহিদ, পিএন্ডসিও, বিউবো, ঢাকা এর বরাবরে পে-অর্ডার/ব্যাংক ড্রাফট আকারে।
২০। কাজ সমাপ্তির সময় ঃ প্রতিটি কাজের জন্য ৩০(ত্রিশ) দিন।

সংগ্রহকারী সত্তার বিবরণী ঃ
২১। দরপত্র আহবানকারী কর্মকর্তার নাম ঃ চৌধুরী নুরুজ্জামান।
২২। আহবানকারী কর্মকর্তার পদবী ঃ নির্বাহী প্রকৌশলী।
২৩। দরপত্র আহবানকারী কর্মকর্তার দাপ্তরিক ঠিকানা ঃ পূর্ত নির্মাণ বিভাগ-২, বিউবো, ১নং আব্দুল গণি রোড, বিদ্যুৎ ভবন (৫ম তলা), ঢাকা।
২৪। দরপত্র আহবানকারীর ফোন নং ঃ ০২-৯৫৫৯০৭০
২৫। শর্তাবলী ঃ দরপত্র দলিলের TDS ও PCC এবং PPR-2008 এর শর্তাবলী অনুযায়ী ঠিকাদারের যোগ্যতা যাচাই করা হইবে।

বিঃদ্রঃ দরপত্র আহবান ও নির্দেশ সর্বশেষ পিপিআর-২০০৮ইং অনুযায়ী দরপত্র গৃহীত হইবে। নিম্নস্বাক্ষরকারী কোন কারণ দর্শানো ব্যতিরেকে সকল দরপত্র গ্রহণ বা বাতিল করার ক্ষমতা সংরক্ষণ করেন। দাখিলকৃত দরপত্রে সীলগালা খামের উপর নিজ নিজ প্রতিষ্ঠানের পূর্ণ নাম ও ঠিকানা স্পষ্টাক্ষরে অবশ্যই উল্লেখ করতে হইবে।

বিদ্যুৎ/জন-১৫৩৮(৩)/৭-৫-০৯
জিডি-২৩৯৯

নির্বাহী প্রকৌশলী
পূর্ত নির্মাণ বিভাগ-২
বিউবো, ঢাকা

National Life Insurance Co. Ltd.
NLI Tower, 54 Kazi Nazrul Islam Avenue
Karwan Bazar, Dhaka-1215.

NOTICE INVITING QUOTATIONS FOR ONE UNIT 1000 KVA DIESEL GENERATOR

SEALED 2 (TWO) ENVELOPE QUOTATION of Complete offer are hereby invited by the undersigned from reputed Electrical Contractors, Suppliers or Agents for "Supply, Installation, Testing & Commissioning of one unit self contained, free-standing, enclosed (canopy type) 1000 KVA Diesel Generating set for 'NLI-TOWER' at 54, Kazi Nazrul Islam Avenue, Karwan Bazar, Dhaka.

General Specification of the DG set shall be as under :

a) Capacity : 1000 KVA, 415/220VAC, 50Hz, 3-phase, 4 wire, pf 0.8,
b) Engine : European /USA/UK/Japan origin,
c) Alternator, European/USA/UK/Japan origin,
d) Control System: LCD screen based, digital control panel of Europe/ Japan/UK/USA origin,
e) Prime out-put : 1000 KVA,
f) Stand-by out-put 1100KVA,
g) Mounted on common platform, free-standing, self contained, canopy type with independent fuel tank, self starter battery & charger, exhaust pipes, silencer and muffler etc.
h) Outgoing MCCB 1600Amps to be built in,
i) Full, elaborate built-in safety protection and alarm system, with programmable parameter settings,
j) Noise level 85db at 1 metre distance.

The intending Suppliers shall have to apply in their respective Letter-head stationery to the undersigned along with the following mandatory documents :

1. Authorization from the original Manufacturers or their Authorized Local Agents to offer their equipment.
2. Evidence of employees having valid ABC contractor & Supervisory Electrical License with attested photocopies.
3. Attested photocopies of valid Trade License, up-to-date Income Tax settlement documents and VAT registration certificate.
4. Customer list and attested photocopies of credentials from customers catered with supply, commissioning & testing of DG sets of 500 KVA.
5. Bidders must mention the delivery time for supplying the DG set after getting Purchase Order.
6. Financial Solvency Certificate from any Scheduled Bank of Bangladesh indicating the Credit limit enjoyed by the applicant or entities belonging to the applicant.
7. Quotations shall have to be submitted with a refundable Earnest Money of Tk 2,00,000.00 (Taka Two Lac) only in favour of National Life Insurance Co,.Ltd,. in the form of Bank Draft/Pay Order from any scheduled Bank in Bangladesh.
8. Quotations must be submitted in 2(two) sealed Envelope system, marked "Technical Offer" & "Financial Offer". All technical documents, including Engine/Alternator/control specifications and documents under 1 - 5 shall be included with the "Technical offer". Earnest Money documents and Financial Solvency certificate shall be included with the "Financial Offer".

Quotations submitted without the Earnest Money or insufficient mandatory documents shall not be accepted.

Quotations will be received in the office of the undersigned up to 12.30 PM on 18 May, 2009 and the same will be opened at 12.45 PM on the same day in presence of suppliers who wish to remain present.

National Life Insurance Co., Ltd., reserves the right to accept any Tender or reject any or all Tenders without assigning any reason whatsoever.

For Contact : Tel : 9145377, Mobile : 01713-192256

Dated : 11.05.2009

Sd-
Managing Director

আইডিয়াল কমার্স কলেজ
ICC ESTD. 2004
ব্যবসায় শিক্ষায় আধুনিকতার ছোঁয়া
স্ব-অর্থায়নে পরিচালিত (আবদুল হালিম পাটওয়ারী ফাউন্ডেশন কর্তৃক প্রতিষ্ঠিত ও পরিচালিত)
৮৩, গ্রীন রোড, ফার্মগেট, ঢাকা-১২০৫

নিয়োগ বিজ্ঞপ্তি

আইডিয়াল কমার্স কলেজে নিম্নলিখিত পদসমূহে নিয়োগের জন্য দরখাস্ত আহ্বান করা যাচ্ছে:-

ক্রমিক নং	পদের নাম	বিষয়	যোগ্যতা ও অভিজ্ঞতা
১।	প্রভাষক	বাংলা	সংশ্লিষ্ট বিষয়ে অনার্স ও মাস্টার্স। সকল স্তরে দ্বিতীয় বিভাগ/ শ্রেণীসহ ন্যূনতম দুটি প্রথম বিভাগ/শ্রেণী অথবা CGPA ন্যূনতম ৩.০০
২।	প্রভাষক	ইংরেজি	সংশ্লিষ্ট বিষয়ে অনার্স ও মাস্টার্স। সকল স্তরে দ্বিতীয় বিভাগ/ শ্রেণীসহ ন্যূনতম দুটি প্রথম বিভাগ/শ্রেণী অথবা CGPA ন্যূনতম ৩.০০
৩।	প্রভাষক	হিসাববিজ্ঞান	সংশ্লিষ্ট বিষয়ে অনার্স ও মাস্টার্স। সকল স্তরেই ১ম বিভাগ/ শ্রেণী অথবা CGPA ন্যূনতম ৩.০০
৪।	প্রভাষক	ব্যবসায় নীতি ও প্রয়োগ	সংশ্লিষ্ট বিষয়ে অনার্স ও মাস্টার্স। সকল স্তরেই ১ম বিভাগ/ শ্রেণী অথবা CGPA ন্যূনতম ৩.০০
৫।	প্রভাষক	পরিসংখ্যান	সংশ্লিষ্ট বিষয়ে অনার্স ও মাস্টার্স। সকল স্তরেই ১ম বিভাগ/ শ্রেণী অথবা CGPA ন্যূনতম ৩.০০
৬।	প্রভাষক	কম্পিউটার শিক্ষা	সংশ্লিষ্ট বিষয়ে অনার্স ও মাস্টার্স। সকল স্তরেই ১ম বিভাগ/ শ্রেণী অথবা CGPA ন্যূনতম ৩.০০
৭।	প্রভাষক	সাচিবিক বিদ্যা ও অফিস ব্যবস্থাপনা	সংশ্লিষ্ট বিষয়ে অনার্স ও মাস্টার্স। সকল স্তরেই ১ম বিভাগ/ শ্রেণী অথবা CGPA ন্যূনতম ৩.০০ সহ সরকার অনুমোদিত প্রতিষ্ঠান থেকে ডিপ্লোমা ইন কমার্স/সেক্রেটারিয়াল সাইন্স ডিপ্লোমা।
৮।	ডেমোনেস্ট্রেটর	সাচিবিক বিদ্যা ও অফিস ব্যবস্থাপনা	স্নাতক (বাণিজ্য) সাচিবিক বিদ্যা কোর্স সম্পন্নকারী

শিক্ষাগত যোগ্যতা, শিক্ষক নিবন্ধন সার্টিফিকেট ও অভিজ্ঞতার যাবতীয় কাগজপত্রের ফটোকপি এবং দুই কপি পাসপোর্ট সাইজের ছবি ও আইডিয়াল কমার্স কলেজ বরাবর ৪০০/- টাকার ব্যাংক ড্রাফট/পে-অর্ডারসহ স্বহস্তে লিখিত আবেদনপত্র আগামী ২৪/০৫/২০০৯ ইং তারিখের মধ্যে কলেজ অফিসে পৌঁছাতে হবে। প্রার্থীকে অবশ্যই ইনডেক্সধারী/নিবন্ধনপ্রাপ্ত হতে হবে। বিবাহিত ও ৩০ বৎসর বয়সোর্ধ্ব প্রার্থীদের অগ্রাধিকার দেওয়া হবে। বেতন আলোচনা সাপেক্ষে।
ধূমপায়ীদের আবেদন করার প্রয়োজন নেই।

প্রফেসর শাহ মুহম্মদ ফরহাদ
অধ্যক্ষ (ভারপ্রাপ্ত), আইডিয়াল কমার্স কলেজ
৮৩, গ্রীন রোড, ফার্মগেট, ঢাকা-১২০৫

ড.এম.এ. হালিম পাটওয়ারী
চেয়ারম্যান, আইডিয়াল কমার্স কলেজ
৮৩, গ্রীন রোড, ফার্মগেট, ঢাকা-১২০৫

mentors.com.bd

MBA
Long batch for IBA
15% discount up to today

IELTS
Regular Crash Migration
20% discount up to May 14

Spoken
Situational Language Teaching
20% discount up to May 14

BBA (IBA) orientation on May 29

MENTORS'

Kalabagan: 166/1, Mirpur Road (Beside Dolphin Goli); Call: 9131828, 01713243401, 01815092204
Mouchak: 128/2, New Circular Road (West of Mouchak Market); Call: 9348059, 01713 243404, 01713 243405
Uttara: Plot 2 , Sector 9, Sonargaon Janapath Road (Opposite Mascot Plaza); Call: 8959796, 01713 243438
Chittagong: 610896, 01712216611 Sylhet: 01552438956 Khulna: 01711140999 Rangpur: 01717524088
Mouvibazar: 01720504255 Habiganj: 01712164466 Mymensingh: 01556380729 email: info@mentors.com.bd