Savings Ensure Future Economy for you and your Next Generation.

You can invest in any of our saving schemes. If you invest here you will be benefited & the country also will be benefited. Please contact with our nearest Sanchaya Bureau ,Bank & Post Offices for information & service

National Saving Schemes

(i) 5-year Bangladesh Sanchayapatra : 12% (on maturity). which is auto renewable for another one term.

(ii) 3-Months Profit basis Sanchayapatra (duration 3 years) :11.5% (on maturity).

(iii) Pensioner Sanchayapatra (duration 5 years) : 12.5% (on maturity).

(iv) 3-years National Investment Bond : 8.5%

(v) Wage Earner Development Bond : (Duration 5 years) : 12% (compound)

(vi) Bangladesh Prize Bond : Draw takes place after every three months: Ist Prize is of tune Six Lac Taka & other different handsome prizes.

(vii) Post Office Savings Bank :

a. Ordinary Accounts : Rate of Profit : 7.50%
b. Fixed Deposit Accounts : (Duration 3 years): 12% which is auto renewable for another one term.

(viii) Postal Life Insurance (Premium is Low But Bonus is high).
(ix) US Dollar Premium Bond : (Duration 3 years) : 7.50% (on maturity).
(x) US Dollar Investment Bond : (Duration 3 years): 6.5%.(on maturity).

Directorate of National Savings

AD002

Dfp-3-20/2/08 G-04

---

২১ ফেব্রুয়ারি মহান শহীদ দিবস ও আন্তর্জাতিক মাতৃভাষা দিবস উপলক্ষে কৃষক ভাইদের জন্য সুখবর

মাটি পরীক্ষা করে সার দিন

মাটি বাঁচলে কৃষক বাঁচবে কৃষক বাঁচলে দেশ বাঁচবে

মাটি পরীক্ষা কেন করাবেন ?
মাটি পরীক্ষা করালে-

- মাটিতে উপস্থিত পুষ্টি উপাদানের পরিমাণ জানা যায়।
- মাটিতে কোন পুষ্টি উপাদানের অভাব আছে তা জানা যায়।
- মাটিতে কি পরিমাণ জৈব পদার্থ আছে তা জানা যায়।
- মাটি পরীক্ষা করে সার প্রয়োগ করলে সারের সাশ্রয় হয় এবং উৎপাদন খরচ হ্রাস পায়
- মাটির উর্বরতা পরিমাপ করা যায়।
- মাটির অম্লত্ব/ক্ষারত্ব এবং লবণাক্ততার পরিমান জানা যায়।
- মাটিতে কোন পুষ্টি উপাদান এবং কি পরিমাণ সরবরাহ করতে হবে তা জানা যায়।
- মাটিতে কোন সার এবং কি পরিমাণ সরবরাহ করতে হবে তা জানা যায়।
- মাটিতে উপস্থিত ক্ষতিকর বিষাক্ত পদার্থের পরিমাণ জানা যায়।
- অধিক অম্ল মাটিতে ডলোচুন প্রয়োগের প্রয়োজনীয়তা ও পরিমাণ জানা যায়।
- মাটির স্বাস্থ্য ও পরিবেশ সংরক্ষণে মৃত্তিকা ব্যবস্থাপনা সহজতর হয়।
- সর্বোপরি ফসলের চাহিদা ও মাটির উর্বরতা অনুযায়ী সার প্রয়োগ করা যায়।

সুষম সার কেন ব্যবহার করবেন ?
সুষম সার ব্যবহারে-

- মাটির স্বাস্থ্য ভাল থাকে।
- মাটির উর্বরতা বাড়ে।
- মাটির উৎপাদন ক্ষমতা বাড়ে।
- ফসলের অপুষ্টি দূর হয়।
- কৃষি পরিবেশ ভাল থাকে।
- সারের অপচয় কম হয়।
- ফসলের ফলন ও উৎপাদন বৃদ্ধি পায়।
- ফসলের গুণগতমান বৃদ্ধি পায়।

ফসল উৎপাদন বৃদ্ধি ও সারের অপচয় রোধে করণীয়

১। মাটি পরীক্ষা করে ফসলের চাহিদামত সুষম সার প্রয়োগ করতে হবে।
২। উপজেলা নির্দেশিকা ব্যবহার করে মাটির উর্বরতা অনুযায়ী সার প্রয়োগ করতে হবে।
৩। শুধি ইউরিয়া ব্যবহার করলে ৩০% ইউরিয়া সার কম ব্যবহার করতে হবে।
৪। ফসল বিন্যাসে সীম জাতীয় ফস ল অন্তর্ভূক্ত হলে হেক্টর প্রতি ১৭-২১ কেজি ইউরিয়া সার কম ব্যবহার করতে হবে।
৫। দস্তা সার ধান-ধান ফসল বিন্যাসে প্রথম ধান ফসলে পূর্ণ মাত্রায় এবং ২য় ও ৩য় ধান ফসলে সুপারিশকৃত সারের ৫০% প্রয়োগ করতে হবে।
৬। রবি ফসলে পূর্ণমাত্রায় সালফার সার প্রয়োগ করা হলে পরবর্তী ফসলে সুপারিশকৃত হারের ৫০% সালফার সার প্রয়োগ করতে হবে।
৭। আলু, তামাক, আখ, শাকসব্জি এবং মসলা জাতীয় ফসলে পূর্ণমাত্রায় পটাশ জাতীয় সার প্রয়োগ করা হলে পরবর্তী ফসলের ক্ষেত্রে পটাশিয়ামের সুপারিশকৃত মাত্রা থেকে ২৫% পটাশ জাতীয় সার কম প্রয়োগ করতে হবে।
৮। ডাল জাতীয় ফসলে জীবানু সার ব্যবহার করা হলে ইউরিয়া সার প্রয়োগের প্রয়োজন হয় না।
৯। রবি ফসলে সেচের সুবিধা থাকলে ইউরিয়া সার ২/৩ কিস্তিতে প্রয়োগ করতে হবে।
১০। দস্তা ও ফসফরাস সার একত্রে প্রয়োগ করা উচিত না। বোরণ সারা বছরে একবার প্রয়োগ করতে হবে।
১১। ফসল বিন্যাসে প্রথম ফসলে পূর্ণমাত্রায় ফসফরাস জাতীয় সার প্রয়োগ করা হলে পরবর্তী ধান ও পাট ফসলের ক্ষেত্রে মৃদু অম্ল থেকে ক্ষারীয় মাটির জন্য চাহিদার ৪০-৫০% এবং অধিক অম্ল ও চুনযুক্ত মাটির জন্য চাহিদার ৬০-৭০% ফসফরাস সার প্রয়োগ করতে হবে।

মৃত্তিকা পরীক্ষা গবেষণাগারের ঠিকানা

কেন্দ্রীয় গবেষণাগার, এসআরডিআই, মৃত্তিকা ভবন, কৃষি খামার সড়ক, ঢাকা-১২১৫, ফোন-০২-৯১১০৫০৭,৯১২৩০০৪; আঞ্চলিক গবেষণাগার, এসআরডিআই, মৃত্তিকা ভবন, কৃষি খামার সড়ক, ঢাকা-১২১৫, ফোন-০২-৯১১১২৮০ ; আঞ্চলিক গবেষণাগার, এসআরডিআই, দৌলতপুর, খুলনা, ফোন-০৪১-৭৭৪৩০২ ; আঞ্চলিক গবেষণাগার, এসআরডিআই, শ্যামপুর, রাজশাহী, ফোন-০৭২১-৭৫০৮৭৫ ; আঞ্চলিক গবেষণাগার, এসআরডিআই, শাসনগাছা, কুমিল্লা, ফোন-০৮১-৭৬৭৯১ ; আঞ্চলিক গবেষণাগার, এসআরডিআই, মৃত্তিকা ভবন, মাসকান্দা, ময়মনসিংহ, ফোন-০৯১-৫২১০৮ ; আঞ্চলিক গবেষণাগার, এসআরডিআই, পূর্ব গংগাবর্দী, ফরিদপুর-৭৮০০ ; আঞ্চলিক গবেষণাগার, এসআরডিআই, কাশীপুর, গণপাড়া, বরিশাল, ফোন-০৪৩১-৬১৩২০ ; আঞ্চলিক গবেষণাগার, এসআরডিআই, ছিলিমপুর, বগুড়া, ফোন-০৫১-৬৫৬৮৪ ;আঞ্চলিক গবেষণাগার, এসআরডিআই, পিরিজপুর, সিলেট-৩১০০ ; আঞ্চলিক গবেষণাগার, এসআরডিআই, চন্দ্রা, জামালপুর, ফোন-০৯৮১-৬৩৬২৯ ; আঞ্চলিক গবেষণাগার, এসআরডিআই, গাবুয়া, নোয়াখালী-৩৮০০,ফোন-০৩২১-৬১৪২৯ ; আঞ্চলিক গবেষণাগার, এসআরডিআই, চট্টগ্রাম বিশ্ববিদ্যালয় ক্যাম্পাস, চট্টগ্রাম-৪১০০ ; আঞ্চলিক গবেষণাগার, এসআরডিআই, (বিএডিসি সেচ কমপ্লেক্স), কালীশঙ্করপুর, কুষ্টিয়া, ফোন-০৭১-৬২০৫৭ ; আঞ্চলিক গবেষণাগার, এসআরডিআই, মুরারিদহ, ঝিনাইদহ ; আঞ্চলিক গবেষণাগার, এসআরডিআই, নসিপুর, দিনাজপুর-৫২০০।

মৃত্তিকা সম্পদ ব্যবস্থাপনা, বিশ্লেষণ ও কৃষক সেবা কার্যক্রম শক্তিশালীকরণ প্রকল্প
মৃত্তিকা সম্পদ উন্নয়ণ ইনস্টিটিউট (এসআরডিআই)
কৃষি মন্ত্রণালয়, মৃত্তিকা ভবন, কৃষি খামার সড়ক, ঢাকা-১২১৫। ফোন: ৯১৩২৮৯৯, ৯১১৩৩৬৩।

DFP - 5 - 20/2/08 G - 03

---

২১ ফেব্রুয়ারী ২০০৮ মহান শহীদ দিবস ও আন্তর্জাতিক মাতৃভাষা দিবস উপলক্ষে

মাদকমুক্ত সুস্থ, সুন্দর সমাজ গঠনে আমরা দৃঢ়প্রতিজ্ঞ

-মাদকদ্রব্য নিয়ন্ত্রণ অধিদপ্তর।

চিকিৎসকের পরামর্শ ছাড়া মাদকদ্রব্য গ্রহণে মানুষের শরীরের বিভিন্ন অঙ্গ-প্রত্যঙ্গের ক্ষতি

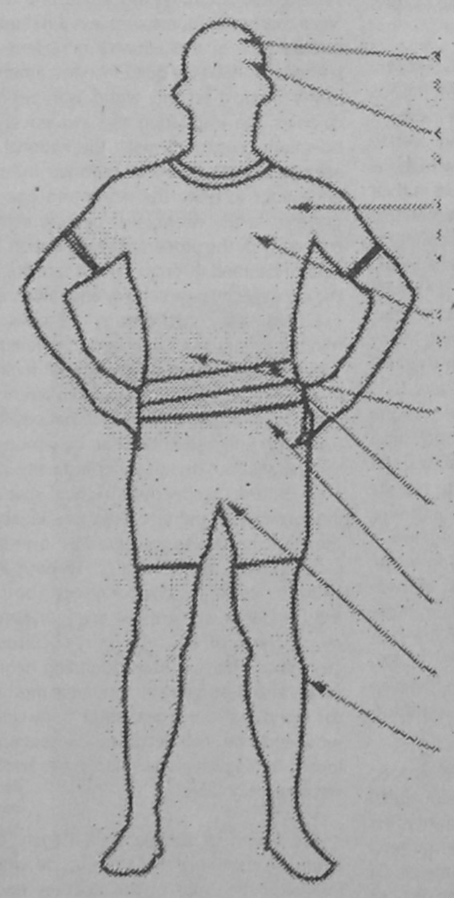

স্নায়ুমন্ডলি- মানসিক রোগ দেখা দেয়, স্মরণশক্তি কমে যায়।
চোখ - দৃষ্টি শক্তি ধীরে ধীরে নষ্ট হয়ে যায়।

রক্ত প্রণালী- রক্তাল্পতা দেখা দেয়, শরীরের রোগ প্রতিরোধ ক্ষমতা কমে যায়।

হৃদযন্ত্র (হার্ট) - হৃদযন্ত্রের কার্যকারিতা কমে যায়, হৃদযন্ত্র বড় হয়ে যায়।

যকৃত (লিভার) - জন্ডিস, হেপাটাইটিস, লিভার সিরোসিস, ক্যান্সার হয়।

পরিপাকতন্ত্র - হজম শক্তি কমে যায়। আলসার, এসিডিটি, কোষ্ঠকাঠিন্য হয়।

বৃক্ক (কিডনী)- কিডনী ধীরে ধীরে অকেজো হয়ে পড়ে।
প্রজনন তন্ত্র - যৌন ক্ষমতা কমে যায়, বিকৃত সন্তানের জন্ম হয়।
ত্বক (স্কিন)- চামড়া খসখসে হয়ে যায়, চুলকানি হয়, ফোড়া ও ঘা হয় যা থেকে অনেক সময় শরীরে পচন ধরে।

মাদক হতে দূরে থাকুন, মাদকমুক্ত সমাজ গড়ুন।
মাদকদ্রব্য নিয়ন্ত্রণ অধিদপ্তর।

DFP - 4 - 20/2/08 G - 07

দেশব্যাপী ছবিসহ ভোটার নিবন্ধনের কাজ চলছে

ইতোমধ্যে দেশের প্রায় অর্ধেক ভোটারের নিবন্ধনের কাজ সমাপ্ত হয়েছে।

শীঘ্রই যে সব এলাকায় নিবন্ধনের কাজ শুরু হবে-

কক্সবাজার		**চাপাইনবাবগঞ্জ**		**নওগাঁ**		পরশুরাম	২৯ মার্চ	**যশোর**	
পেকুয়া	৩ জুন	গোমস্তাপুর	২১ মার্চ	মান্দা	৭ মার্চ	**বগুড়া**		মণিরামপুর	১৪ মার্চ
চকরিয়া	১০ এপ্রিল	**চাঁদপুর**		**নরসিংদী**		শেরপুর	১৯ মার্চ	**রংপুর**	
কুমিল্লা		ফরিদগঞ্জ	২৩ ফেব্রুয়ারী	সদর	৮ মার্চ	**বান্দরবন**		মিঠাপুকুর	১৯ মার্চ
লাকসাম	২৮ ফেব্রুয়ারী	**চুয়াডাঙ্গা**		**নারায়ণগঞ্জ**		আলী কদম	২ মার্চ	**রাংগামাটি**	
হোমনা	৫ মার্চ	জীবননগর	১ মার্চ	সোনারগাঁও	২৯ মার্চ	লামা	৩১ মার্চ	লংগদু	১০ মার্চ
মনোহরগঞ্জ	৩ এপ্রিল	আলমডাংগা	৩১ মার্চ	**নাটোর**		**বাগেরহাট**		বিলাইছড়ি	১৬ মার্চ
তিতাস	১০ এপ্রিল	**জামালপুর**		সিংড়া	১২ মার্চ	মোড়লগঞ্জ	৬ মার্চ	**রাজশাহী**	
কুষ্টিয়া		সরিষাবাড়ি	১৭ মার্চ	**নোয়াখালী**		**ব্রাহ্মণবাড়িয়া**		দুর্গাপুর	১২ এপ্রিল
মিরপুর	১৩ মে	**জয়পুরহাট**		কোম্পানীগঞ্জ	২৩ ফেব্রুয়ারী	নবীনগর	৯ মার্চ	গোদাগাড়ি	২২ মার্চ
কুড়িগ্রাম		পাঁচবিবি	৮ মার্চ	**নেত্রকোণা**		**বরিশাল**		**লক্ষীপুর**	
চিলমারি	৮ মার্চ	**ঝালকাঠি**		কেন্দুয়া	২১ এপ্রিল	মেহেন্দীগঞ্জ	২ মার্চ	রামগঞ্জ	৭ মার্চ
খাগরাছড়ি		রাজাপুর	১ মার্চ	**নীলফামারি**		**ময়মনসিংহ**		**শরীয়তপুর**	
রামগড়	৩ মার্চ	কাঠালিয়া	২৪ মার্চ	ডোমার	৩০ মার্চ	নান্দাইল	৩ মার্চ	নড়িয়া	২৩ ফেব্রুয়ারী
দীঘিনালা	১৬ মার্চ	**ঝিনাইদা**		**পঞ্চগড়**		ঈশ্বরগঞ্জ	২৬ মার্চ	**শেরপুর**	
খুলনা		কোট চাদপুর	৭ মার্চ	দেবীগঞ্জ	২১ মার্চ	**মাগুরা**		নকলা	১৫ মার্চ
দীঘলিয়া	৫ মার্চ	মহেষপুর	২৫ মার্চ	**পটুয়াখালি**		শ্রীপুর	১২ মার্চ	নলিতাবাড়ি	১০ এপ্রিল
গাইবান্ধা		**টাংগাইল**		গলাচিপা	২৬ ফেব্রুয়ারী	**মাদারিপুর**		**সাতক্ষীরা**	
ফুলছড়ি	১৫ মার্চ	ধনবাড়ি	১১ মার্চ	কলাপাড়া	৬ এপ্রিল	কালকিনি	২৩ ফেব্রুয়ারী	আসাশুনি	১২ মার্চ
গাজীপুর		সখিপুর	২৫ মার্চ	**পাবনা**		**মানিকগঞ্জ**		**সিলেট**	
কাপাসিয়া	৮ মার্চ	মধুপুর	১৪ এপ্রিল	বেড়া	৮ মার্চ	সাটুরিয়া	১ মার্চ	জৈন্তাপুর	২ মার্চ
গোপালগঞ্জ		**ঠাকুরগাঁও**		**পিরোজপুর**		হরিরামপুর	১ এপ্রিল	দক্ষিণ সুরমা	১৫ মার্চ
কোটালীপাড়া	৮ মার্চ	বালিয়াডাঙ্গি	২৩ ফেব্রুয়ারী	জিয়ানগর	১৩ মার্চ	**মুন্সীগঞ্জ**		**সিরাজগঞ্জ**	
চট্রগ্রাম		রাণীসংকৈল	১৪ মার্চ	কাউখালি	৩১ মার্চ	লৌহজং	১ মার্চ	চৌহালি	৩০ মার্চ
মিরসরাই	২৫ ফেব্রুয়ারী	**দিনাজপুর**		**ফরিদপুর**		**মেহেরপুর**		সাহজাদপুর	৫ মে
বোয়ালখালি	১৬ মার্চ	বিরামপুর	৪ মার্চ	ভাংগা	১৫ মার্চ	গাংনি	১ মার্চ	**সুনামগঞ্জ**	
সাতকানিয়া	৩১ মার্চ	হাকিমপুর	২২ মার্চ	**ফেণী**		**মৌলভিবাজার**		দিরাই	৯ মার্চ
ফটিকছড়ি	৫ এপ্রিল	**নড়াইল**		ফুলগাজি	৭ মার্চ	ভুরি	২৪ মার্চ	**হবিগঞ্জ**	
		লোহাগড়া	১ মার্চ					চুণারুঘাট	২৭ মার্চ

খোঁজ রাখুন আপনি যে এলাকায় ভোটার হবেন, সেখানে কখন কাজ শুরু হচ্ছে নির্ধারিত সময়ে উপস্থিত হয়ে ভোটার হোন।

নির্ধারিত সময়ের পরও ঢাকা সিটি কর্পোরেশন এলাকায় নিবন্ধনের সুযোগ

থানা	টেলিফোন/মোবাইল নং
কাফরুল এবং গুলশান	৯৮৯৮৮৪৫
উত্তরা এবং বাড্ডা	৮৯৩২৮৭৭
ক্যান্টনমেন্ট এবং খিলক্ষেত	৮৭৫০০১১ বর্ধিত ৭৭৬৬
মিরপুর, পল্লবী এবং শাহ আলী	০১৭৩০০২০৫০৬
মোহাম্মদপুর এবং আদাবর	০১৭৩০০২০৫০৭
কোতয়ালী এবং সুত্রাপুর	০১৭৩০০২০৫০৮
যাত্রাবাড়ী এবং শ্যামপুর	০১৭৩০০২০৫০৯
পল্টন এবং মতিঝিল	০১৭৩০০২০৫১০
সবুজবাগ	০১৭৩০০২০৫১১
ধানমন্ডি, নিউ মার্কেট এবং হাজারীবাগ	০১৭৩০০২০৫১৭
লালবাগ এবং কামরাঙ্গীচর	০১৭৩০০২০৫১৮
খিলগাঁও	০১৭৩০০২০৫১৯
রমনা, শাহবাগ, তেজগাঁও শিল্প এলাকা এবং তেজগাঁও	০১৭৩০০২০৫২০

ঢাকা সিটি কর্পোরেশন এলাকার ভোটার নিবন্ধনের মূল কাজ শেষ হবার পরও যে সকল ভোটার নিবন্ধিত হতে পারেননি তাদের ২৯ ফেব্রুয়ারী পর্যন্ত নিবন্ধনের সুযোগ রাখা হয়েছে। এ সংক্রান্ত প্রয়োজনীয় তথ্য পেতে সংশ্লিষ্ট থানার Information Booth এর টেলিফোন/মোবাইল নাম্বারে যোগাযোগ করতে পারেন:

এ ছাড়াও ভোটার নিবন্ধন সংক্রান্ত যে কোন তথ্য সাহায্যের জন্য 'ছবিসহ ভোটার তালিকা প্রণয়ন ও জাতীয় পরিচয় পত্র প্রদানে সহায়তা প্রদান' প্রকল্পের ভোটার নিবন্ধন তথ্য কেন্দ্রে সাপ্তাহিক ও সরকারী ছুটির দিন ছাড়া প্রতিদিন সকাল ৯টা থেকে বিকাল ৫টা পর্যন্ত ৯১১৬৯৭১ এবং ০১৭৩০-০২০৫০৪ নাম্বারে ফোন করতে পারেন।

বাংলাদেশ নির্বাচন কমিশন

DFP - 2 - 20/2/08 G - 08