Happy Birthday

To

Syed Omar Kabir

BLESSINGS

C-2411 *Dada, Dadi* 10.10.07

Lost Passport

I, Md Shahjahan Miah, S/o Hazi Ali Azam Miah, lost my passport No-Z0916323 on 05/10/07 in the Custom Scanning area, Zia International Airport. I reported this to Zia International Airport police station. My GD No. is 205. Anybody finding my passport please contact: 01715022621/01912075798. C-2410

Obituary

Mrs. Jahanara Ali, wife of late Professor Askar Ali, expired on the 8th of October, 2007 due to old age complications at Dhaka. She was 85. She has left behind two sons, four daughters and a host of grand children to mourn her death. All well-wishers are requested to pray for her departed soul.

কিস্তিতে রেডি দোকান

২৪-টি মাসিক কিস্তিতে উত্তরায় ১২৫-৯০০০ বর্গফুটের রাজউক অনুমোদিত রেডিদোকান বরাদ্দ চলছে। যোগাযোগ- ০১৭১৩০১৪৫৫৮।

To-Let

"Superbly finished commercial space about 4800sft in the top floor at Baridhara Diplomatic Zone available for immediate rent. Foreign organisations, oil companies or financial institutions are preferred. Please contact: 01552341860." C-2409

চট্টগ্রাম মা ও শিশু হাসপাতাল মেডিকেল কলেজ

(A project of Chattagram Maa-O-Shishu Hospital)

আগ্রাবাদ, চট্টগ্রাম। ফোনঃ ৭১১২৩৬/৭১৮৫২১/৭১৮৫২৫/৮১০০৬৩ ফ্যাক্সঃ ৮১৫৪০৪

নিয়োগ বিজ্ঞপ্তি

চট্টগ্রাম মা ও শিশু হাসপাতাল মেডিকেল কলেজে বিভিন্ন বিভাগে নিম্নলিখিত পদে নিয়োগের জন্যে দরখাস্ত আহবান করা হচ্ছে।

১। **প্রফেসর / এ্যাসোসিয়েট প্রফেসর / এ্যাসিসটেন্ট প্রফেসর।**
(ফার্মাকোলজি / মেডিসিন / অবস্ এ্যান্ড গাইনী ও চক্ষু বিভাগ।

২। **পি এ টু প্রিন্সিপালঃ** স্নাতক/স্নাতকোত্তর ডিগ্রী ঃ যে কোন প্রতিষ্ঠিত সংস্থায় পি.এ/সেক্রেটারী হিসাবে অভিজ্ঞতা থাকতে হবে। কম্পিউটার পরিচালনায় অবশ্যই অভিজ্ঞতা থাকতে হবে।

৩। **ল্যাব. টেকনিশিয়ান (প্যাথলজি/মাইক্রোবায়োলজি/ফার্মাকোলজি/ফরেনসিক মেডিসিন)ঃ** যে কোন স্বীকৃত মেডিকেল টেকনোলজি ইনস্টিটিউট থেকে ডিপ্লোমাসহ অভিজ্ঞতা থাকতে হবে।

৪। **অফিস সহকারী ঃ** স্নাতক ডিগ্রী ঃ কোন প্রতিষ্ঠিত হাসপাতাল বা মেডিকেল কলেজে অফিস সহকারীর অভিজ্ঞতাসহ ৩ বছরের কম্পিউটার পরিচালনায় বাস্তব অভিজ্ঞতা থাকতে হবে।

১নং প্রার্থীদের বাংলাদেশ মেডিকেল এণ্ড ডেন্টাল কাউন্সিল কর্তৃক অনুমোদিত শিক্ষাগত যোগ্যতা, অভিজ্ঞতার সনদপত্র, প্রকাশিত গ্রন্থের বিবরণসহ জীবন-বৃত্তান্ত ও দুই কপি পাসপোর্ট সাইজের ছবি এবং বর্ণিত অন্যান্য পদের প্রার্থীদের ছবিসহ প্রয়োজনীয় কাগজপত্র নিম্নস্বাক্ষরকারীর বরাবরে আবেদন করতে হবে। চাকুরীর সুযোগ সুবিধা চট্টগ্রাম মা ও শিশু হাসপাতাল এর সার্ভিস রুলস অনুযায়ী প্রদান করা হবে। দরখাস্ত দাখিলের শেষ তারিখ ২৫.১০.২০০৭ ইং পর্যন্ত।

প্রফেসর এম.এ. তাহের খান
অধ্যক্ষ

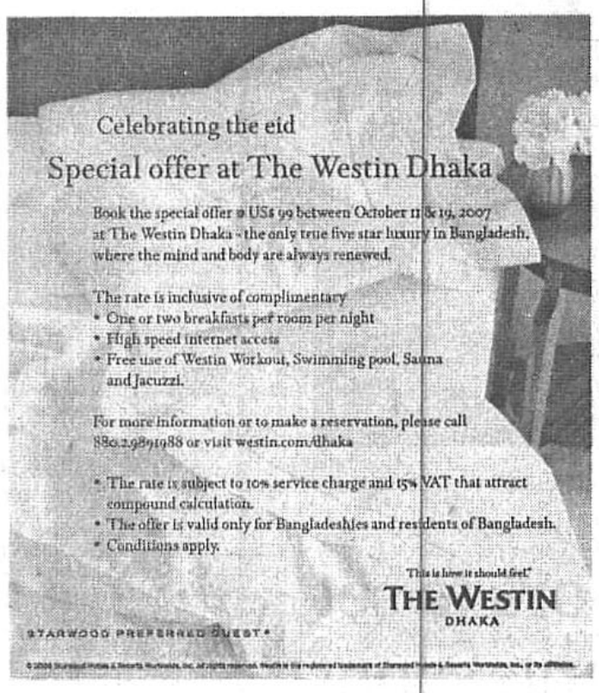

Comilla Export Processing Zone

Airport Area, Comilla-3500

No-BEPZA/Comilla EPZ/Engg/448/2006/577 Date: 30/09/2007

Corrigendum

With reference to the notice no. Comilla EPZ/Engg/448/2006/1045, dated 29/08/2007 for selection of developer(s) for proposed multistoried shopping cum commercial complex at hanger # 1, 2 & 3 of Comilla EPZ, Comilla. This is for information of all concerned that due to some unavoidable circumstances the following corrections have been made:

Notice will be corrected as "Notice for selection of developer(s) for construction of multistoried shopping cum commercial complex at hanger # 1, 2 & 3 of Comilla EPZ, Comilla" instead of Notice for selection of developer(s) for proposed multistoried shopping cum commercial complex at hanger # 1, 2 & 3 of Comilla EPZ, Comilla.

Sl No. 8-Proposal form can be purchased on or before 28/10/2007 instead of 07/10/2007.

Sl No. 9-Proposal form will have to be submitted within 12.00 noon on 29/10/2007 instead of 08/10/2007.

Sl No. 10-Documents will be opened at 11.00am on 30/10/2007 instead of 09/10/2007.

All other terms and conditions will remain unchanged.

M Shamsul Haque
General Manager
Comilla EPZ

GD-3517

unicef

Bangladesh Country Office

SALE NOTICE

1. Sealed bids are invited from individual persons/firms for sale of old IT equipment, Audio-Visual equipment, misc. office equipment, Office Furniture and Vehicles **"as is where is basis"**.
2. The vehicles were imported duty free to Bangladesh, therefore the offer from privileged persons should be made in US Dollars ($), and non-privileged persons in Taka, excluding duty and taxes.
3. Non-privileged buyers will be responsible for obtaining the permission of NBR/Customs and payment of CD/VAT and other duties and taxes prior to taking delivery of vehicles.
4. Bid documents will be available at 3rd floor, reception desk, UNICEF, 1 Minto Road, Hotel Sheraton Annex Building, Ramna, Dhaka from **16/10//07** to **30/10/07** from 10:00 to 15:00 hours except holidays, Friday and Saturday.
5. Sealed Bids will be received at the bid box kept at the reception area up to **10:00 hours on 31/10/07** and will opened at **10:30 hours** on same day in presence of the interested bidders.
6. The items to be sold shall be displayed on the 2nd floor (west wing) of the UNICEF Office building/ Basement floor during the period **16/10/07** to **30/10/07** from 09:00 to 12:00 hours except holidays, Friday and Saturday.
7. UNICEF Bangladesh reserves the right to accept or reject any or all bids without assigning any reason whatsoever.

BANGLADESH MEDICAL COLLEGE

Road # 14/A, Dhanmondi R/A, Dhaka-1209
Tel: 9118202, 8115843, 9120793
Fax: 880-2-9125655
E-mail: bmcoffic@bdcom.net,
Website:www.bmc-bd.org

CHANGE OF ADMISSION SCHEDULE

This is for information of all concerned that as per advice of the Directorate of Health Services, the admission schedule declared in admission notice dated 9.10.2007 and published in Daily Star and Prothom Alo is hereby postponed and fresh advertisement on admission schedule will be published as soon as the result of Govt. Medical College is announced.

Prof. M. A. Zaman
MBBS, MRCP (UK),
FRCP (Glasgow), FRCP (London)
Principal, BMC

LEPRA

healthinaction

Job Opportunity

Country Director: Bangladesh

The mission of LEPRA is a world in which the poorest and most marginalised people have equitable access to health and improved quality of life. LEPRA works to address the unmet needs of people affected by leprosy, TB, HIV/AIDS and other health conditions exacerbated by poverty discrimination and stigma.

LEPRA is seeking applicants for the post of Country Director. Based in the capital Dhaka, the successful candidate will lead the organisation at a time of expansion. They will have responsibility for building and maintaining strong linkages and partnership with the government, international, national and local NGOs. The Country Director will also have direct responsibilities for achieving key organisational objectives and maintaining standards.

The successful candidate will have a proven track record as a senior manager in an international setting. He/she will have a broad knowledge with at least 5 years of experience in health issues, programme management, project development and proposal writing. They will also have proven staff management skills and experience of managing internal and external relations with other organisations. The Country Director will be required to visit the UK for consultation and reporting, and to participate in local and international conference.

Closing date for application: 19th October 2007

For a full job description and please contact: personnel@lepra.org.uk. To apply please email your CV and a covering letter with details of current salary and benefits.

Job Vacancy

GENERAL MANAGER ADMINISTRATION

A leading foreign shoe manufacturing industry located in Adamjee EPZ, Narayanganj is looking for a General Manager (Administration) with initiative, drive and hardworking.

The candidate should be a MBA major in HR or Masters in any discipline from any reputed University. Graduates having considerable experience in production facilities would be acceptable.

Preference will be given to candidate with minimum 10 years experience in Footwear/Tannery, Garments (Woven & Knitting) with not less than 5 years experience in core Administration and Management of Shoes or Garments industry. Proficiency in English is a must and communication skill in English is essential. Considerable experience in Windows based computer application is required. Age max 45 years.

Knowledge of Russion is welcome. Good compensationpackage offered.

Please apply in confidence with full resume and 2 photos by 22nd October, 2007 to:

Survey Research Associates
Hasan Court (9th Floor)
23/1, Motijheel C/A, Dhaka-1000.

Chittagong Export Processing Zone

South Halishahar, Chittagong-4223

CTG-EPZ/PE/C/ Date: October 02, 2007

Time Extension Notice

Due to some unavoidable circumstances the last date of selling, submission & opening of tender document has been extended as below:

Tender No. and Subject	Extended Time		
	Document will be available up to	Submission date	Opening date
Tender No: CTG-EPZ/PE/C/34 Dated: August 22, 2007 Subject: Notice for Selection of Developer(s) for proposed Multistoried Shopping cum Commercial Complex at Chittagong EPZ	25-10-2007 instead of 04-10-2007	28-10-2007 instead of 07-10-2007	29-10-2007 instead of 08-10-2007

All other terms and conditions of the tender shall remain unchanged.

Ataul Hoque
General Manager

GD-3516

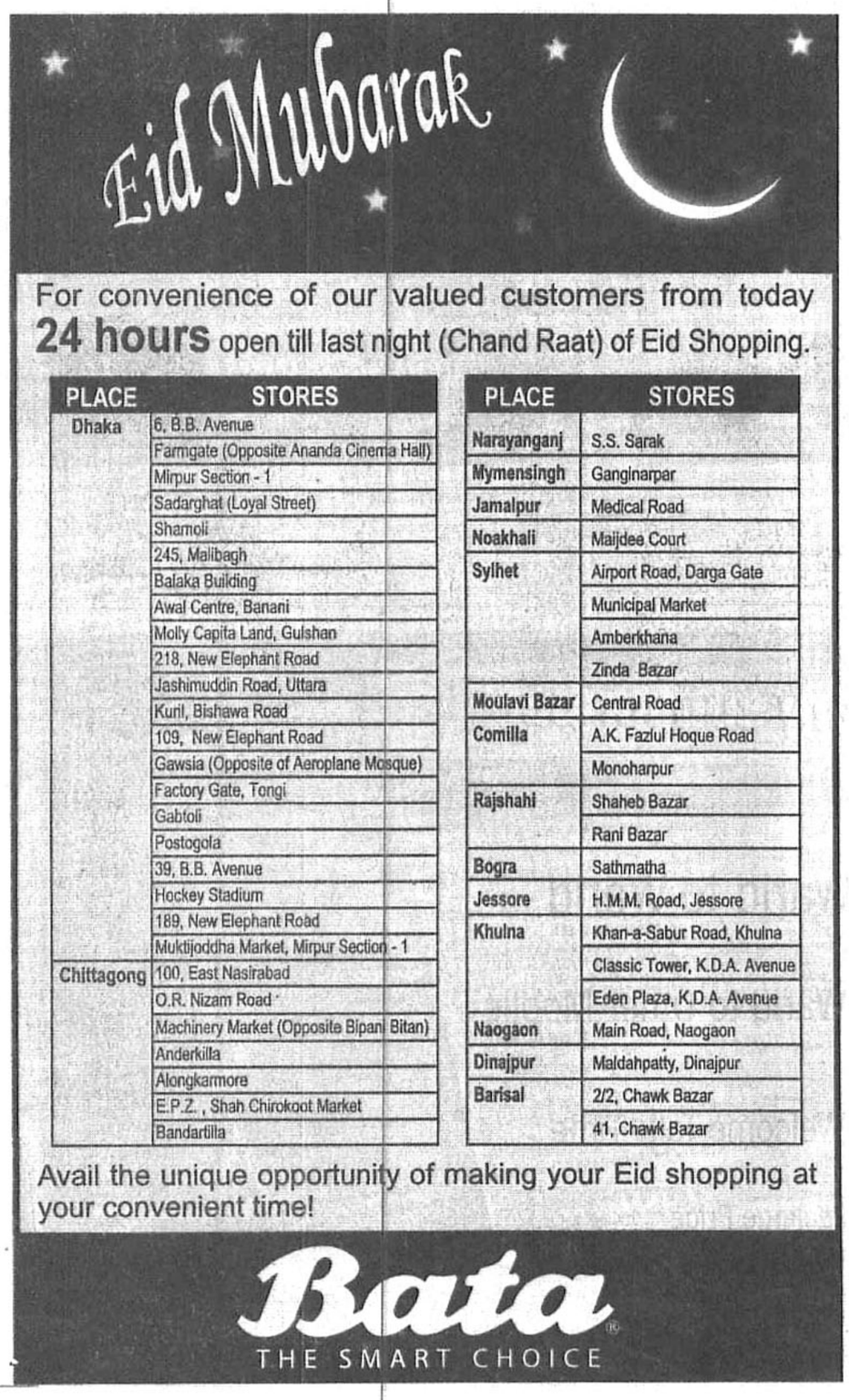

বাংলাদেশ প্রেস ইনস্টিটিউট

৩ সার্কিট হাউস রোড, ঢাকা - ১০০০

ফোন : পিএবিএক্স - ৯৩৩০০৮১-৮৬, ফ্যাক্স : ৮৮০-২-৮৩১৬৫৭; ই-মেইল : pib@bdonline.com
ওয়েবসাইট : http\\www.pib.gov.bd

সাংবাদিকতায় স্নাতকোত্তর ডিপ্লোমা কোর্সে ভর্তির বিজ্ঞপ্তি

জাতীয় বিশ্ববিদ্যালয়ের অধিভুক্ত বাংলাদেশ প্রেস ইনস্টিটিউট পরিচালিত এক শিক্ষাবর্ষ মেয়াদী 'সাংবাদিকতায় স্নাতকোত্তর ডিপ্লোমা কোর্স'-এর ২০০৭-২০০৮ শিক্ষাবর্ষে ভর্তির জন্য আবেদনপত্র আহ্বান করা যাচ্ছে। চলতি শিক্ষাবর্ষে ৪০ জন শিক্ষার্থী ভর্তি করা হবে। সপ্তাহে ০৫ দিন (কর্মদিবস) ক্লাস অনুষ্ঠিত হবে। প্রতিদিন বিকেল ৫.৩০মি. থেকে রাত ৮:০০টা পর্যন্ত ক্লাস চলবে।

১. **আবেদন করার যোগ্যতা :** জাতীয় বিশ্ববিদ্যালয়/স্বীকৃত অন্য কোন বিশ্ববিদ্যালয়ের ন্যূনতম স্নাতক ডিগ্রী। এসএসসি হতে স্নাতক ডিগ্রী পর্যন্ত যেকোন একটি পরীক্ষায় কমপক্ষে দ্বিতীয় বিভাগ/জিপিএ-২ গ্রেড প্রাপ্ত হতে হবে। স্নাতক পর্যায়ে পঠিত বিষয় হিসেবে সাংবাদিকতা বিষয়টি থাকতে হবে। ডিগ্রী পর্যায়ে সাংবাদিকতা বিষয়টি পঠিত না হয়ে থাকলে সাংবাদিকতায় ডিপ্লোমা/সমমানের কোর্স সম্পন্ন হতে হবে। যারা এই শর্ত ও পূরণ করবে না, তাদের ক্ষেত্রে যেকোন বিষয় নিয়ে ন্যূনতম স্নাতক ডিগ্রীসহ সাংবাদিকতা পেশায় কমপক্ষে ২ বছরের বাস্তব অভিজ্ঞতা থাকতে হবে।

২. আবেদনপত্রের সঙ্গে নিম্নলিখিত কাগজপত্র দাখিল করতে হবে।
   - ক. এসএসসি/সমমান ও এইচএসসি/সমমান এবং স্নাতক ডিগ্রি অথবা সমমান পরীক্ষার নম্বর পত্র ও সনদপত্রের সত্যায়িত কপি।
   - খ. পরীক্ষা পাস সংক্রান্ত সর্বশেষ শিক্ষা প্রতিষ্ঠান প্রধানের প্রশংসাপত্র।
   - গ. প্রথম শ্রেণীর কর্মকর্তা প্রদত্ত চারিত্রিক সনদপত্র।
   - ঘ. যে সমস্ত প্রার্থীর ডিগ্রী পর্যায়ে সাংবাদিকতা বিষয়টি নাই কিংবা সাংবাদিকতায় ডিপ্লোমা/সমমানের কোর্স সম্পন্ন করা হয়নি তাদের ক্ষেত্রে প্রতিষ্ঠানের প্যাডে কমপক্ষে ২ বছরের সাংবাদিকতার অভিজ্ঞতার সনদ দিতে হবে।
   - ঙ. সংবাদপত্র, সংবাদসংস্থাসহ সাংবাদিকতা সংশ্লিষ্ট প্রতিষ্ঠানে চাকুরীরত প্রার্থীকে ভর্তির সময় নিয়োগকারী কর্তৃপক্ষের অনুমতিপত্র প্রদান করতে হবে।
   - চ. সদ্য তোলা ৫ কপি পাসপোর্ট আকারের সত্যায়িত ছবি।
   - ছ. ১৬.১০.০৭ তারিখ থেকে ৩০.১০.২০০৭ তারিখ পর্যন্ত সকল কর্মদিবসে সকাল ৯:৩০ মিনিট থেকে বিকেল ৪:০০ টা পর্যন্ত ২০০.০০ (দুইশত) টাকা পে-অর্ডার/ডিডি/ পোস্টাল অর্ডারের মাধ্যমে মহাপরিচালক, পিআইবি (ডিপ্লোমা কোর্স), ঢাকা-এর অনুকূলে জমা দিয়ে স্নাতকোত্তর ডিপ্লোমা পাঠ্যক্রম ব্যবস্থাপনা কমিটির সদস্য সচিব-এর কাছ থেকে আবেদনপত্র সংগ্রহ করা যাবে এবং পূরণকৃত আবেদনপত্র সচিব-এর কার্যালয়ে উল্লিখিত তারিখ ও সময়ে জমা নেয়া হবে।

৩. ভর্তির লিখিত/মৌখিক পরীক্ষা ২ নভেম্বর ২০০৭ ইং তারিখ শুক্রবার সকাল ১০.০০ টায় পিআইবি'তে অনুষ্ঠিত হবে।

৪. নির্বাচিত শিক্ষার্থীকে এককালীন ১১,০০০.০০ (এগার হাজার) টাকা পে-অর্ডার/ডিডি-এর মাধ্যমে মহাপরিচালক, পিআইবি (ডিপ্লোমা কোর্স), ঢাকা-এর অনুকূলে প্রদান করতে হবে। এ ছাড়াও বিশেষ প্রয়োজনে শিক্ষার্থীদের কোর্স চলাকালে নির্ধারিত কোর্স সামগ্রী ক্রয়, লাইব্রেরী ও কম্পিউটার ল্যাবের সেবা গ্রহণ এবং আনুষঙ্গিক ব্যয় প্রদান করতে হবে।

৫. নির্বাচিত শিক্ষার্থীদের চূড়ান্ত পরীক্ষায় অংশগ্রহণের জন্য ক্লাসে কমপক্ষে ৮০% উপস্থিতি থাকতে হবে এবং নিজ ব্যবস্থাপনায় ঢাকায় অবস্থান করতে হবে।

মহাপরিচালক
বাংলাদেশ প্রেস ইনস্টিটিউট

GD-3534

Government of the People's Republic of Bangladesh

Office of the AIG (Telecom)
Bangladesh Police, Rajarbagh, Dhaka

Revised Tender Notice

01. Supply of HF Data, Voice & Fax Communication System Set with other Accessories.

Ministry	Ministry of Home Affairs.
Agency	Bangladesh Police.
Procuring entity name	Bangladesh Police (Police Telecom).
Invitation Ref. No.	Tender No. : S-618/06-2005/2007-2008/HF/818/Bettar.
Date	Date: 15-08-2007.
Tender last selling date	04-11-2007.
Tender closing date and time	05-11-2007 11-00am.
Tender opening date and time	05-11-2007 11-30am.

REVISED TENDER NOTICE

02. VHF walkie talkie fixed/mobile with other accessories, VHF repeater with other accessories.

Ministry	Ministry of Home Affairs.
Agency	Bangladesh Police.
Procuring entity name	Bangladesh Police (Police Telecom).
Invitation Ref. No.	S-655/04-2006/2007-2008/819/Bettar.
Date	Date: 15-08-2007.
Tender last selling date	04-11-2007.
Tender closing date and time	05-11-2007 11-00am.
Tender opening date and time	05-11-2007 11-30am.

REVISED TENDER NOTICE

03. Supply of UHF walkie talkie fixed/mobile with other accessories.

Ministry	Ministry of Home Affairs.
Agency	Bangladesh Police.
Procuring entity name	Bangladesh Police (Police Telecom).
Invitation Ref. No.	S-621/09-2005/2007-2008/UHF/820/Bettar.
Date	Date: 15-08-2007.
Tender last selling date	04-11-2007.
Tender closing date and time	05-11-2007 11-00am.
Tender opening date and time	05-11-2007 11-30am.

Other information will remain unchanged

Md. Feroz Al Mozahid Khan
AIG (Telecom)
Bangladesh Police, Dhaka-1217
Phone: 9332395, Fax: 9344504
e-mail: policetelecom@galbd.net

GD-3530