'O-A' Level Tuition

GED/'O-A' Mathematics (PMCS FB), Physics, Chemistry, Sat Gmat, Cambridge, Edexcel, 2008, English Version School/College. 15 yrs, QP solve. Alone/Group. Senior teacher Istam: 01819223722 (T&T) C-1078

To-Let

To-let at Gulshan: 3 bed, 3 bath, drawing, dining, servant's bath, lift, generator, car parking etc, 1510sft, House 55 (BG), Road 28, Gulshan-1.
Contact: 01714091787 C-1077

CAR FOR SALE

1) 1997 CARINA TI REGISTERED 2002 (PRICE EIGHT LAC) 2) TOYOTA PREMIO 2002 MODEL 2004 REGISTERED (PRICE 12 LAC). BOTH IMMACULATE CONDITION.
CONTACT: MAWLA-8315152(R), 01713044433 C-1074

Motorcycle Stolen : Hero Honda Motorcycle, Dhaka Metro-HA-19-2386, CC-100, Engine 04G15M-09805, Chassis04G16C07481 was stolen on 07.05.07 from 19/9, Babor Road, Mohammadpur. Dhaka. Case no 24(05)07 U/S 379 has been recorded with Mohammadpur P.S. under DMP. contact-9004194. ACMF

NEPAL

Tk.16500/- + Tax 5 STAR HOTEL
Airticket,3D/2N Accomodation, All Meals, Sight Seeing
Kingfisher Holidays
Ph:8318351,8322361,01815565288,01712206980
২৯, বনানী সুপার মার্কেট, ২য় তলা, ঢাকা-১২১৩ (লেকের উপর, বনানী থানার পাশে)
ছোটদের জন্য বিশেষ ছাড়ের ব্যবস্থা রয়েছে।

FURNISHED APARTMENTS

Are you Looking for Furnished Apartments in Gulshan For Rent?
Please Call: 01713018471

Independent House TO-LET

At Gulshan & Baridhara Few independent house (without To-let Sign) is available for rent from June / July
Ph: 8855932, 01911-360990

ঘরের সৌন্দর্যে তারকাসমৃদ্ধ রাতের আকাশ

চাইনিজ প্রযুক্তি রাতের আকাশ এখন বাংলাদেশে। রাতের নৈসর্গিক সৌন্দর্য আপনার ঘরের বেডরুম/ড্রইংরুম/ডাইনিং সাজিয়ে দিতে চাই। স্টিকার নয়, পেইন্টিং। বিদ্যুৎ খরচ নেই। যোগাযোগ করুন : ম্যানেজার ফোন: ৮৮৯৩৭১৮, ০১৭১১-৭৩০৫৮৪, ০১৭১২-৭০৪২৭৫

COMMERCIAL SPACE

Exclusive Commercial Space at Mohakhali 1500-3000 sft.
01911447812, 01911447813, 01911446465

As a special tribute to your..... mum, on "MOTHER'S DAY" today 13th May'07, come with your family and enjoy a exquisite open air barbecue with continental buffet dinner at your favorite Restaurant,

Spitfire BARBECUE AND GRILL

With live music by FACES in our outdoor patio
NWF-8, Gulshan North avenue, Gulshan circle-2, Dhaka-1212.
Tel: 88 51 930. Mob: 01715-88 11 80, 01912-66 88 46

Limited seats, booking recommended for outdoor seating.

চট্টগ্রাম মা-শিশু ও জেনারেল হাসপাতাল

আগ্রাবাদ, চট্টগ্রাম।
ফোনঃ ৭১১২৩৬, ৭১৮৫২১,৭১৮৫২৫, ৮১০০৬৩, ফ্যাক্সঃ ০৩১-৮১৫৪০৯

নিয়োগ বিজ্ঞপ্তি

চট্টগ্রাম মা-শিশু ও জেনারেল হাসপাতালে নিম্নলিখিত পদ সমূহে নিয়োগের নিমিত্তে যোগ্য প্রার্থীদের নিকট থেকে দরখাস্ত আহবান করা যাচ্ছে।

১। অধ্যাপক/ সহযোগী অধ্যাপক/ সহকারী অধ্যাপক (অবস্ট্রেটিক্স এন্ড গাইনী) - প্রার্থীকে স্ব স্ব পদের জন্য বি.এম.ডি.সি কর্তৃক অনুমোদিত শিক্ষাগত যোগ্যতা ও অভিজ্ঞতা থাকতে হবে।
২। অধ্যাপক/ সহযোগী অধ্যাপক/ সহকারী অধ্যাপক (সার্জারী) - প্রার্থীকে স্ব স্ব পদের জন্য বি.এম.ডি.সি কর্তৃক অনুমোদিত শিক্ষাগত যোগ্যতা ও অভিজ্ঞতা থাকতে হবে।
৩। অধ্যাপক/ সহযোগী অধ্যাপক/ সহকারী অধ্যাপক (অর্থোপেডিক সার্জারী) - প্রার্থীকে স্ব স্ব পদের জন্য বি.এম.ডি.সি কর্তৃক অনুমোদিত শিক্ষাগত যোগ্যতা ও অভিজ্ঞতা থাকতে হবে।
৪। অধ্যাপক/ সহযোগী অধ্যাপক/ সহকারী অধ্যাপক (চক্ষু বিভাগ) - প্রার্থীকে স্ব স্ব পদের জন্য বি.এম.ডি.সি কর্তৃক অনুমোদিত শিক্ষাগত যোগ্যতা ও অভিজ্ঞতা থাকতে হবে।
৫। সহকারী রেজিষ্ট্রার (মেডিসিন/সার্জারী/নাক,কান,গলা/চক্ষু) - প্রার্থীকে এম.বি.বি.এস, সংশ্লিষ্ট বিভাগে পোষ্ট গ্রেজুয়েশন ট্রেনিং ও অভিজ্ঞতা থাকতে হবে। সংশ্লিষ্ট বিভাগে ডিপ্লোমা/ডিগ্রী থাকলের অগ্রাধিকার দেয়া হবে।
৬। মেডিকেল অফিসার - (মেডিসিন/সার্জারী/নাক,কান,গলা/ চক্ষু) - এম.বি.বি.এস. ও স্ব স্ব পদে অভিজ্ঞতা সম্পন্ন প্রার্থীদের অগ্রাধিকার দেয়া হবে।
৭। সহকারী ল্যাব টেকনিশিয়ান - সংশ্লিষ্ট পদে ট্রেনিং/ডিপ্লোমা ও অভিজ্ঞতা সম্পন্ন প্রার্থীদের অগ্রাধিকার দেয়া হবে।

আবেদনকারীকে ২ কপি পাসপোর্ট সাইজের ছবি, শিক্ষাগত যোগ্যতা, জাতীয়তা সনদপত্র, অভিজ্ঞতা ও প্রয়োজনীয় কাগজ পত্রসহ আগামী ২৪ মে ২০০৭ ইং তারিখ বেলা ২.০০ ঘটিকার মধ্যে নিম্নস্বাক্ষরকারীর বরাবরে আবেদন করার জন্য অনুরোধ করা যাচ্ছে। ডাঃ আব্দুল্লাহ-আল ইসলাম, জেনারেল সেক্রেটারী

TO-LET

1515 sft Flats Each 3 Bed, 2 Bath, Drawing Dining, Kitchen, Servant Room & Bath, 5 Veranda, Car Park, Lift, Generator, and Security with all modern fixture & fittings etc. At House-26, Road-10, Sector-6, Uttara, Dhaka.
0152305050. 01716-302093

ADMISSION GOING ON

2007-2008
Few Seats are available for
Early Childhood -1 (Age-2)
up to Grade-4 (age-9)

CANADIAN INTERNATIONAL SCHOOL
DHAKA, BANGLADESH

Campus-1 : House # 86, Road # 23, Block-A, Banani, Dhaka-1213
Campus-2 : House # 88, Road # 23, Block-A, Banani, Dhaka-1213
Tel: 8860306, 9890016, 9892618 E-mail: info@canadaeducationbd.com Website: www.canadaeducationbd.com

সব যানবাহনের মালিকগণ লক্ষ্য করুন

জাপান কোম্পানীর অতি উন্নত মানের Golden Cruiser ব্রেক ওয়েল ব্যবহার করুন এবং দুর্ঘটনা হইতে মুক্ত থাকুন। সকল এলাকার দোকানে কম দামে পাওয়া যাচ্ছে।
ফোন : ৯৫৬৭০৭৬, ৯৫৫৪৩৯৯

সব যানবাহনের মালিকগণ লক্ষ্য করুন

জাপান কোম্পানীর অতি উন্নত মানের Golden Cruiser ব্রেক ওয়েল ব্যবহার করুন এবং দুর্ঘটনা হইতে মুক্ত থাকুন। সকল এলাকার দোকানে কম দামে পাওয়া যাচ্ছে।
ফোন : ৯৫৬৭০৭৬, ৯৫৫৪৩৯৯

APT. TO-LET

Most Modern Full Furnished apartment at Gulshan-2 2400sft, 3 beds 3 baths, D/D, family Living at Apt # 2-B/N, House # 5F, Road # 104.Call
8854065/67,01712009626

Front Desk Officer Wanted

A fast growing developer company based in Dhaka invites application for immediate appointment for the post of **Front Desk Officer.**

Graduate in any discipline. Good Looking, Smart, Fluent in English, good communication and interpersonal skill with minimum 2-3 years practical experience is needed.

Deserving candidates are requested to send their C.V. along with recent passport size photograph and relevant papers within 7(seven) days from the date of publication. Only short listed candidate will be called for interview. Attractive salary package will be offered for the qualified candidates.

Paramount Properties Limited
Alamin Centre (12th Floor) 25/A, Dilkusha C/A, Dhaka-1000

WANTED DOCTORS

An International NGO invites application for immediate appointment in its Health Care Project in Patuakhali District.

Medical Officer (Male and female): Candidates having MBBS degree with completion of one year internship are eligible to apply. Candidates with experience of work in medicine, paediatrics and surgery in hospital or clinic may also apply. Couples can also apply and may get preference. Selected candidates have to provide treatment for diseases and minor surgical treatment.

Successful candidates will be provided attractive salary, free accommodation and other benefits. Application with complete bio-data, telephone number and two copies of recent photographs should reach to Box No. A-74 C/O The Daily Star, Karwan Bazar, Dhaka-1215 by **26 May, 2007.**

Walk-in-Interview

Irving Group is looking for its sister Concerns Irving Enterprise (man power export division) & Irving Properties (property developer), the following qualified, energetic, hardworking, self-motivated and experienced personnel for immediate employment.

Accountant
Minimum qualification Bachelor in Accounting / Commerce. The incumbent should be able to handle accounting job independently. Must be well acquainted with Cash Book, Ledger Book, can prepare balance sheet and other related works.

Senior Computer Operator
Minimum qualification Bachelor of Degree.
The incumbent should be well versed with Micro Soft Office.

Receptionist
Minimum qualification Bachelor of Degree. The incumbent should be pleasant in character, well spoken in Bangla and English. Female applicants only.

Office Assistant
Minimum qualification Bachelor Degree. The incumbent should be pleasant in character, able to participate in teamwork and can cope with workload. For male/female applicants.

- Attractive remuneration package awaits for the deserving candidates.
- Date : 14th May to 17th May 2007
- Timing : 3 PM to 7 PM
- Candidates are advised to contact the General Manager and bring along hand written application, original certificates / testimonials and 2 recent photographs.

Irving
Contact Address :
House # 65/E, Road # 17/A (or Road # 19), Banani, Dhaka-1213

Career Opportunity

DELTA LIFE, an apex life insurer in Bangladesh with substantial stakes in other financial services companies, seeks bright, dynamic and enterprising young persons holding masters degree preferably with honours in Science subjects (with Mathematics or Statistics at least at degree level), Computer Science, Economics, English, Business Studies or CMA/CA course completed for appointment as **Senior Administrative Officer.**

The Candidate must have at least one first division/class (or minimum 3.0 CGPA) and no third division/class in their Board or University examinations.

a) No prior experience is essential but extra-curricular activities and computer literacy will be deemed as additional qualifications.
b) The Applicants should not be over 30 years of age as on May 31, 2007.
c) Candidates will have to appear for a written test and short-listed candidates will be called for interview(s) for final selection.
d) Selected candidates shall have to be on probation for a period of one year at a consolidated salary of Tk. 12,000/- pm. Attractive remuneration package based on merit and performance will be available upon confirmation. Service benefits like Contributory Provident Fund, Gratuity, Group Insurance, Festival and Incentive Bonus etc. are available after confirmation.

Candidates with the requisite qualifications should send their applications with CV, attested copies of all certificates and three color passport size photographs to the Human Resources Department by **May 31, 2007** together with a Bank Draft/Pay Order for Tk. 300/- (non-refundable) in favour of Delta Life Insurance Co. Ltd. Please write the position applied for at the top of the envelope.

Head, Human Resources Department
Delta Life Insurance Company Limited
90 Motijheel Commercial Area, Dhaka-1000 PABX : 9565033
E-mail : deltalifebd@yahoo.com Website : www.deltalife-bd.com

নির্বাহী পরিচালকের কার্যালয়
শেখ জায়েদ বিন সুলতান আল-নাহিয়ান ট্রাস্ট (বাংলাদেশ)
বনানী ইউ, এ, ই, মৈত্রী কমপ্লেক্স
সড়ক নং-১৭, ব্লক-সি, বাড়ী নং-২, বনানী, ঢাকা।

স্মারক নং-ট্রাস্ট/২০০৭/৯৮৩ তারিখ : ০৯-০৫-০৭ ইং

দরপত্র বিজ্ঞপ্তি

সমাজ কল্যাণ মন্ত্রণালয়াধীন শেখ জায়েদ বিন সুলতান আল-নাহিয়ান ট্রাস্ট (বাংলাদেশ) এর অঙ্গ প্রতিষ্ঠান আল-নাহিয়ান শিশু পরিবার, সেকশন-২ মিরপুর, ঢাকার ২০০ (দুইশত) নিবাসীদের খাদ্য ও আনুষঙ্গিক দ্রব্যাদি সরবরাহের উদ্দেশ্যে ২০০৭-২০০৮ অর্থ বছরের জন্য সরবরাহকারী নিয়োগের লক্ষ্যে প্রকৃত সরবরাহকারী প্রতিষ্ঠানের নিকট হতে সীলমোহরকৃত খামে দরপত্র আহবান করা যাচ্ছে।

১। দরপত্র সিডিউল প্রাপ্তির স্থান	:	১। নির্বাহী পরিচালকের কার্যালয়, বনানী, ঢাকা ও ২। উপতত্ত্বাবধায়কের কার্যালয়, আল-নাহিয়ান শিশু পরিবার, সেকশন-২, মিরপুর, ঢাকা।
২। দরপত্র সিডিউল বিক্রয়ের শেষ তারিখ	:	আগামী ১০-০৬-০৭ খ্রিঃ তারিখ পর্যন্ত (অফিস চলাকালীন সময়ে)।
৩। দরপত্র দাখিলের স্থান	:	নির্বাহী পরিচালকের কার্যালয়, বনানী, ঢাকা।
৪। দরপত্র দাখিলের তারিখ ও সময়	:	১১-০৬-০৭ খ্রিঃ তারিখ দুপুর ১২.০০ ঘটিকা পর্যন্ত।
৫। দরপত্র খোলার স্থান	:	নির্বাহী পরিচালকের কার্যালয়, বনানী, ঢাকা।
৬। দরপত্র খোলার তারিখ ও সময়	:	১১-০৬-০৭ খ্রিঃ তারিখ দুপুর ২.০০ ঘটিকা (দরদাতা / তাঁর প্রতিনিধি যদি উপস্থিত থাকেন) খোলা হবে।
৭। দরপত্র সিডিউল মূল্য	:	নগদ ১০০০/- (এক হাজার) টাকা (অফেরত যোগ্য)।
৮। দরদাতার যোগ্যতা	:	১। বৈধ ব্যবসায়ী / সরবরাহকারী প্রতিষ্ঠান ২। দরপত্রের সাথে সিডিউল ক্রয় রশিদের মূল কপি, পূর্বের ৩ (তিন) বছরের কাজ করার অভিজ্ঞতার সনদপত্র, হাল নাগাদ ট্রেড লাইসেন্স, ব্যাংক স্বচ্ছলতার সনদপত্র, আয়কর সনদ এবং হাল নাগাদ ভ্যাট প্রদান সনদপত্র (২০০৫-২০০৬) দাখিল করতে হবে।

৯। দরপত্র সিডিউল ক্রয়ের সময় যে সকল কাগজপত্রাদি প্রদর্শন করতে হবেঃ- হালনাগাদ ট্রেড লাইসেন্স, আয়কর সনদ, ভ্যাটসহ ব্যাংকের আর্থিক সচ্ছলতার সনদ (মূল কপি)।
১০। গৃহীত দরদাতার নিকট হতে উদ্ধৃত দরের ১০% পারফরমেন্স সিকিউরিটির অর্থ প্রাপ্তি সাপেক্ষে কার্যাদেশ প্রদান করা হবে।
১১। কোন কারণে কার্যাদেশ প্রদান করা সম্ভব না হলে, দরদাতাগণ কোনরূপ ক্ষতিপূরণ দাবী করতে পারবেন না। এরূপ কোন দাবী করা হলে তা আইনের দৃষ্টিতে অগ্রাহ্য হবে।
১২। কর্তৃপক্ষ কারণ দর্শানো ব্যতিরেকে যে কোন দরপত্র গ্রহণ অথবা বাতিল অথবা সকল দরপত্র বাতিল করার ক্ষমতা সংরক্ষণ করেন।

(এম, এ, মান্নান)
নির্বাহী পরিচালক, ফোন : ৯৮৮৩৫০২

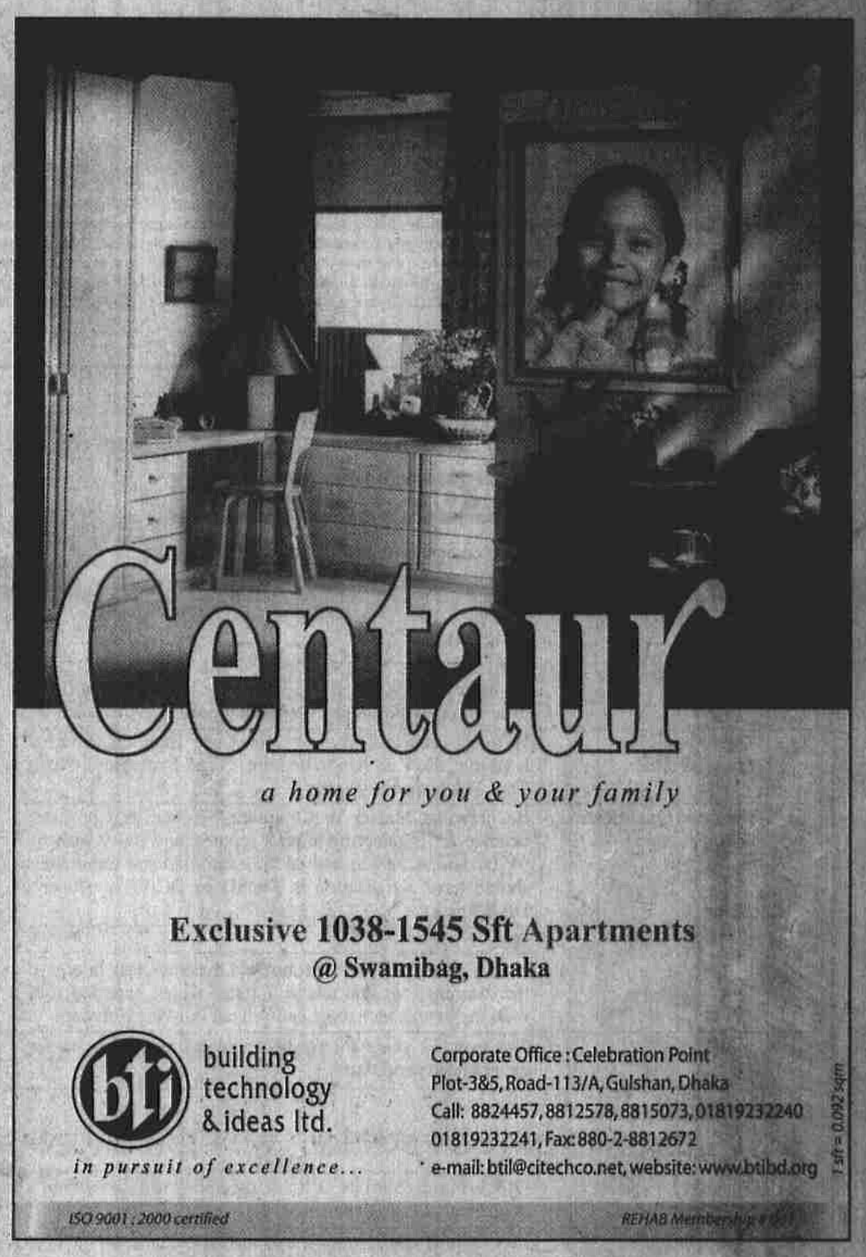

Study opportunities in LONDON

Leading to recognised British University degrees
Seminar & Interview Session
14th May : BRAC Inn at 6 PM
15th May : British Council at 12 PM
16th May : Hotel Sheraton at 3 PM
WLC www.westlondoncollege.com
Bangladesh Representative: KB Associates Ph: 8144869, 0152600730 e-mail: kbassociates@smctd.com

Career Opportunity in Afghanistan

BRAC Afghanistan Bank, an International joint venture of BRAC Bangladesh, Triodos Bank of Netherlands and IFC, has been one of the premier private commercial banks of Afghanistan. BRAC Afghanistan Bank has been contributing to the development and prosperity of the people of Afghanistan by creating employment opportunities through its financial services. BRAC Afghanistan Bank is currently looking for energetic, target driven individuals for the following positions:

Position: Branch Manager
Description: To run commercial operations of the Branch and carry on branch banking at any place of Afghanistan
Key Performances: Ensure high degree of service delivery and to grow retail business in both sides of the balance sheet
Other Requirements:
- Excellent customer focus and target oriented selling skill
- Ability to grow both sides of the balance sheet of a Branch
- Ability to lead and motivate a performance oriented team
- Must have knowledge on Anti Money Laundering
- Excellent interpersonal skills and strong communication skill

Education: Bachelors/Masters in any discipline
Experience: 5 years of commercial banking experience, preferably a few years experience in Branch Banking environment in any Bank
Age: Maximum 35 years

Position: Customer Service Manager
Description: To acquire new businesses and achieve business targets for development of the bank's portfolio
Key Performances
- Maintaining customer relationship through high quality service
- Independent credit analysis and preparation of quality credit proposals
- Must have knowledge on Anti Money Laundering
- Risk mitigation through structured credit solutions

Other Requirements: Strong communication skills, analytical skills, basic computer skills, problem solving attitude, setting service excellence
Education: Bachelors/Masters in any discipline
Experience: Minimum 2/3 years of experience in Branch Banking with banking regulation knowledge is required
Age: Maximum 33 years

Position: IT Officer (Network)
Description: To develop and maintain the IT network of the Bank
Key Performances: Develop internal and external Network of the Bank, troubleshoot any problems regarding network.
Other Requirements: Having sufficient knowledge and experience about installation, configuration, administration and troubleshooting of different CISCO branded access servers, strong knowledge on LAN/WAN and its protocols like TCP/IP suite protocols, different types of routing and routed protocols, IP addressing and its sub netting/super netting is also essential. Adequate knowledge in V-LAN, Layer-2 switching with V-LAN, Layer-3 switching, Network Management software in traffic management
Education: BSc/MSc in Computer Science/MBA/ Masters in any discipline with CCNA certified.
Experience: Minimum 2/3 years experience in an IT related firm
Age: Maximum 30 Years

Position: Head Teller
Description: Taking care of Cash management service of Bank Operation, control cash section.
Key Performances:
- Maintaining customer relationship through high quality service
- Risk mitigation through structured cash management and tellers solutions

Other Requirements: Strong communication skills, Basic computer skills, problem solving attitude, setting service excellence
Education: Bachelors/Masters in any discipline
Experience: Minimum 1/2 years of experience in Branch Banking
Age: Maximum 30 years

Position: Marketing Officer/Manager
Description: To build effective marketing strategy that will establish strong brand image of the Bank
Key Performances: This position is responsible for the marketing and product development according to the Afghan culture and heritage. His/her duties will also include building a positive image of the Bank among the local people.
Other Requirements: To have knowledge with regard to market expansion & potential product development
Education: BBA/MBA/Masters in Marketing.
Experience: 2 years experience in a multinational/renowned company in the marketing department
Age: Maximum 30 years

Position: Finance Manager
Description: To develop and formulate financial planning and policies, financial administration, financial reports, MIS, Tax & VAT, regulatory reporting, GL/CSL control and monitoring.
Key Performances: All financial planning, financial control, financial reporting, financial MIS, financial returns of Central Bank, audit and inspection, management in a timely and accurate manner.
Other Requirements: Should have good knowledge about the local regulatory/legal matters. He/she should also have good knowledge on the International Financial Reporting Standards (IFRS) and International Standards on Auditing (ISA).
Education: Masters/MBA (Major in Accounting) with CA/CMA Inter
Experience: 2 to 3 years experience in the relevant field
Age: Maximum 32 years

If you can fit yourself with the above position, please apply with attested photocopies of all academic certificates / mark sheets and two recent passport size photographs to Gulshan, GPO Box: 6143, within May 20, 2007. Candidates having any third class/ division in their academic careers may not apply.
Please mark the position on top of the envelope.

BRAC AFGHANISTAN BANK

"Bismillahir Rahmanir Rahim"

Amin Mohammad Foundation
committed to build the best...

Exclusive Commercial Space

Green Grandeur	@	Banani	1,036 - 6,255 sft
Green Akshay Plaza	@	Dhanmondi	2,034 - 2,324 sft
Green Lavinia	@	Kakrail	344 - 5,035 sft
Green Orlando	@	Baridhara	90 - 5,622 sft

1 sft. = 0.0929 sqm.

Our Representatives now in Saudi Arabia !!!
Call 0540259150, 0567544940, 0506912202

Amin Mohammad Foundation Ltd.
(A Sister Concern of Amin Mohammad Group)
Corporate Office : Amin Chamber, 764, Satmasjid Road, Dhanmondi C/A, Dhaka-1205. Tel : 8155101-5, 9124538-42, 9127119, 9127121, 8127880, 8154024, 8155765, 8127930, Mobile : 01819-261912, 01817-031035, 01817-031031, 01817-145905, 01819-261914, Uttara Office : Mobile: 01817-031074, 01819-261913, Motijheel Office (Rajuk Avenue) : 7162017, 7162018, 7172789, 01817- 031066, Motijheel Office (Senakallyan) : 9568506, 9564531, 9566497, 9570877, 01817-031079, Fax : 880-2-9127120, Web : www.amgbd.com, e-mail : amfl@bdonline.com
★★Sales Department is open everyday Member REHAB