

দুঃসাহসিক পেশার জন্য বাংলাদেশ বিমান বাহিনীতে যোগ দিন

অফিসার হিসাবে যোগদানের তথ্যাবলী

শাখা/ব্রাঞ্চার নাম

জিডি (পি) / জিডি (এন)
মেইস্টেন্যাস টেকনিক্যাল ইঞ্জিনিয়ারিং
মেইস্টেন্যাস টেকনিক্যাল কমিউনিকেশন এবং ইলেকট্রনিক্স
মেইস্টেন্যাস টেকনিক্যাল আর্মামেন্ট

লজিস্টিক
এ্যাডমিন
এ ডি ডব্লিউ (ফাইটার কন্ট্রোলার)
এ টি সি (এয়ার ট্রাফিক কন্ট্রোলার)
শিক্ষা
লিগ্যাল
একাউন্টস
মেট্রিয়রলজি

শিক্ষাগত যোগ্যতা (ন্যূনতম)

- এইচ এস সি (বিজ্ঞান) গণিতসহ দ্বিতীয় বিভাগ/সমমান।
- বি এস সি ইঞ্জিনিয়ারিং [মেকানিক্যাল/ইলেকট্রিক্যাল/এয়ারোনটিক্যাল (এয়ারোস্পেস)]।
- বি এস সি ইঞ্জিনিয়ারিং [ইলেকট্রিক্যাল/ইলেকট্রনিক্স/এয়ারোনটিক্যাল (এ্যাভিয়নিক্স)/টেলিকম/কম্পিউটার]।
- বি এস সি ইঞ্জিনিয়ারিং [মেকানিক্যাল/ইলেকট্রিক্যাল/ইলেকট্রনিক্স/কেমিক্যাল/এয়ারোনটিক্যাল (এয়ারোস্পেস)]।
- দ্বিতীয় বিভাগে বি এস সি/সমমান।
- দ্বিতীয় বিভাগে স্নাতক/সমমান।
- দ্বিতীয় বিভাগে বি এস সি/সমমান।
- দ্বিতীয় বিভাগে বি এস সি/সমমান।
- স্নাতকোত্তর ডিগ্রী তবে শিক্ষার সকল স্তরে দ্বিতীয় বিভাগ/শ্রেণী থাকতে হবে।
- আইনে স্নাতক ডিগ্রী, দ্বিতীয় বিভাগ।
- বি কম দ্বিতীয় বিভাগ।
- পদার্থবিদ্যা এবং গণিতসহ দ্বিতীয় বিভাগে বি এস সি।

অন্যান্য যোগ্যতা

- নাগরিকত্ব : বাংলাদেশী পুরুষ/মহিলা নাগরিক।
- বৈবাহিক অবস্থা : অবিবাহিত [জিডি (পি), জি ডি (এন) ও স্কলারশীপ স্কীমের জন্য]।
- বিবাহিত/অবিবাহিত [অন্যান্য ব্রাঞ্চার জন্য]।
- উচ্চতা : কমপক্ষে ১.৬৩ মিটার (৫ ফুট ৪ ইঞ্চি)। [পুরুষ প্রার্থীগণের ক্ষেত্রে]।
- কমপক্ষে ১.৫৭ মিটার (৫ ফুট ২ ইঞ্চি)। [মহিলা প্রার্থীগণের ক্ষেত্রে]।
- বুকের মাপ : কমপক্ষে ৭৬ সেঃ মিঃ (৩০ ইঞ্চি), ২ ইঞ্চি সম্প্রসারণ। [পুরুষ প্রার্থীগণের ক্ষেত্রে]।
- কমপক্ষে ৭১ সেঃ মিঃ (২৮ ইঞ্চি), ২ ইঞ্চি সম্প্রসারণ। [মহিলা প্রার্থীগণের ক্ষেত্রে]।
- বয়স : ১৬½ হতে ২২ বৎসর [জিডি (পি), জি ডি (এন) ও স্কলারশীপ স্কীমের জন্য]।
- ১৮ হতে ২৮ বৎসর (অন্যান্য ব্রাঞ্চার জন্য)।
- ওজন : বয়স ও উচ্চতা অনুযায়ী, তবে কমপক্ষে ৫০ কেজি (১১০ পাউন্ড)।



বাংলাদেশ বিমান বাহিনী

ক্রমিক নং-০৭ নথি নং-বিমান সদর দপ্তর/১০৬২৪/১/রিজুট/খন্ড-৩/তারিখ ১৭ অক্টোবর, ২০০২

ডিএফপি/২৮২৯৯/১৭-১১-২০০২



নির্বাচন পদ্ধতি

- (ক) প্রাথমিক লিখিত পরীক্ষা : আই কিউ, ইংরেজী ও পদার্থবিদ্যা (জিডি(পি)/জিডি(এন) প্রার্থীগণের ক্ষেত্রে)।
- আই কিউ ও ইংরেজী (থ্যাউন্ড ব্রাঞ্চার প্রার্থীগণের ক্ষেত্রে)।
- আই কিউ, ইংরেজী পদার্থবিদ্যা ও গণিত (স্কলারশীপ স্কীমের প্রার্থীগণের ক্ষেত্রে)।
- (খ) প্রাথমিক ডাক্তারী পরীক্ষা
- (গ) আন্তঃবাহিনী নির্বাচন পর্যদ (আই এস এস বি)
- (ঘ) কেন্দ্রীয় চিকিৎসা পর্যদ (সি এম বি)
- (ঙ) ক্যাডেট চূড়ান্ত নির্বাচন পর্যদ (সি এফ এস বি)

অযোগ্যতা

- (ক) সেনা/নৌ/বিমান বাহিনী অথবা অন্য কোন সরকারী চাকুরী হতে প্রত্যাহত/বরখাস্ত।
- (খ) আই এস এস বি পরীক্ষায় দুইবার ক্রীড় আউট/প্রত্যাখ্যাত।
- (গ) যে কোন বিচারালয় হতে দণ্ডপ্রাপ্ত।
- (ঘ) কেন্দ্রীয় চিকিৎসা পর্যদ (সি এম বি) অথবা আপীল মেডিক্যাল বোর্ড কর্তৃক প্রত্যাখ্যাত।

ইঞ্জিনিয়ারদের জন্য বিশেষ সুবিধাদি

- (ক) চাকুরী স্থায়ী হওয়ার পর এককালীন ৩৫,০০০.০০ টাকা মঞ্জুরী প্রদান।
- (খ) কমিশনের পর যোগদানের তারিখ থেকে দুই বৎসরের আগাম প্রবীণতা অর্থাৎ সরাসরি ফ্লাইং অফিসার পদ প্রদান।

বিস্তারিত তথ্যের জন্য যোগাযোগ করুন

বাংলাদেশ বিমান বাহিনী 'তথ্য ও নির্বাচনী কেন্দ্র'
পুরাতন বিমান বন্দর, তেজগাঁও, ঢাকা-১২১৫।
ফোন : ৮৮২৮০১১-২০, ৮৮২৭৬১১-২০
সম্প্রসারণ : ৩৫১০, ৩৫১২ ও ৩১৬৪

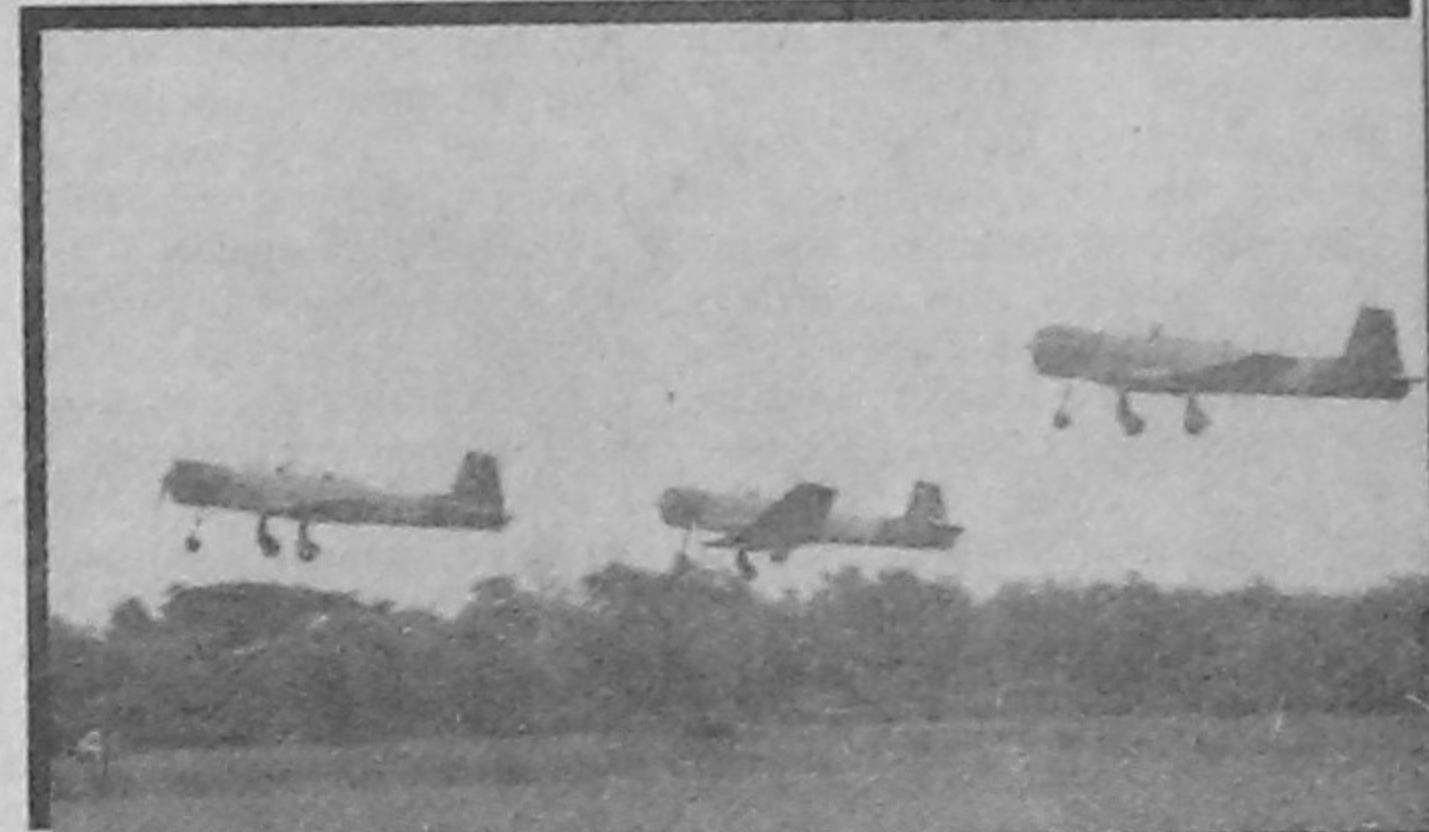

Government of the People's Republic of Bangladesh National Board of Revenue Segunbagicha, Dhaka.

Notice regarding work permit of foreign nationals

It has come to the notice of the authority concerned that many foreign nationals are working without 'work permits'. On the other hand, many of them did not renew their 'work permit' even after its expiry but are continuing to work in Bangladesh. According to the relevant laws, a foreign national can not work in Bangladesh without a valid 'work permit' issued by the concerned authority.

Concerned foreign nationals are, therefore, requested to procure or renew (as the case may be) their 'work permit' from the concerned authorities within 30 days from the date of publication of this notice. It may be mentioned that these 'work permit' are issued or renewed by the Board of Investment (BOI) in case of industries located outside Export Processing Zones (EPZs). In case of industries located within an EPZ, work permits are issued or renewed by the Bangladesh Export Processing Zone Authority (BEPZA). In any other cases, such work permits are issued or renewed by the Ministry of Industries. Legal actions will be taken against concerned persons for non-compliance of this rule.

National Board of Revenue
<http://www.nbr-bd.org>

ডিএফপি/২৮২৯৯/১৭-১১-২০০২

সশস্ত্র বাহিনী দিবস ২০০২ উপলক্ষে তিন বাহিনীর সদস্যদের প্রতি আমাদের

আন্তরিক শুভেচ্ছা



আপনি কি লাভজনক

প্রকল্পে বিনিয়োগ করতে চান ?

তা'হলে জাতীয় সঞ্চয় প্রকল্পে বিনিয়োগ করুন

জাতীয় সঞ্চয় প্রকল্পসমূহ :

- ৫-বছর মেয়াদী বাংলাদেশ সঞ্চয়পত্র : মেয়াদান্তে মুনাফা ১২.৫০%। মেয়াদপূর্তির আগেও নগদায়ন করা যায়।
- তিনমাস অন্তর মুনাফা ভিত্তিক সঞ্চয়পত্র (তিনবছর মেয়াদী) : মেয়াদান্তে মুনাফা ১২%। প্রতি তিনমাস অন্তর মুনাফা তুলে নেয়া যায়।
- ৩ বছর মেয়াদী জাতীয় বিনিয়োগ বন্ড : মুনাফার হার ৮.৫%। কোন ক্রয়সীমা নেই। ব্যক্তি ও বীমাসহ যে কোন প্রতিষ্ঠান (ব্যাংক ও অর্থলগ্নী প্রতিষ্ঠান ব্যতীত) ক্রয় করতে পারেন। জামানত হিসেবে গৃহীত হয়।
- ওয়েজ আর্নার ডেভেলপমেন্ট বন্ড : ৫ বছর মেয়াদী। মুনাফার হার ১২% (চক্রবৃদ্ধি হারে)। বিদেশে কর্মরত বাংলাদেশী নাগরিক এবং দেশে তার বেনিফিসিয়ারী এ বন্ড ক্রয় করতে পারেন।
- প্রাইজ বন্ড : প্রতি ৩ মাস অন্তর ড্র। প্রতি ড্রতে প্রতি সিরিজে ৬ লক্ষ টাকার একটি প্রথম পুরস্কারসহ মোট ৪৬টি পুরস্কার।
- ডাকঘর সঞ্চয় ব্যাংক :
(ক) সাধারণ হিসাব : মুনাফা ৮.৫%
(খ) মেয়াদী হিসাব : ৬ মাস অন্তর মুনাফা না উঠালে-১ম বছরে ১০.৫%, ২য় বছরে ১১.৫% এবং ৩য় বছরে ১২.৫%
৬ মাস অন্তর মুনাফা উঠালে - ১ম বছরে ৯.৫%, ২য় বছরে ১০% এবং ৩য় বছরে ১০.৫%।
- ডাক জীবনবীমা : প্রিমিয়ামের হার কম কিন্তু বোনাসের হার বেশী।
- মার্কিন ডলার প্রিমিয়াম বন্ড (তিনবছর মেয়াদী) : মূল বিনিয়োজিত অর্থ বিনিয়োগকারীর অপশন অনুসারে বাংলাদেশী মুদ্রায় বা মার্কিন ডলারে প্রদেয়। সুদ ও অন্যান্য বেনিফিট বাংলাদেশী মুদ্রায় প্রদেয়। সুদ/মুনাফার হার প্রথম, দ্বিতীয় ও তৃতীয় বর্ষ অন্তে ৬.৫%, ৭% ও ৭.৫%। প্রতি ৬ মাস অন্তর সর্বোচ্চ ৭.৫% হারে মুনাফা উত্তোলন করা যাবে। এ বন্ডে মুহূর্ত্ত স্বীকৃত সুবিধা এবং CIP সুবিধা প্রদেয়। শুধুমাত্র অনিবাসী বাংলাদেশী এবং বাংলাদেশ হতে উদ্ভূত বিদেশী নাগরিকত্বের অধিবাসীগণ এ বন্ড ক্রয় করতে পারবেন।
- মার্কিন ডলার ইনভেস্টমেন্ট বন্ড : মূল বিনিয়োজিত অর্থ ও সুদ/মুনাফা মার্কিন ডলারে প্রদেয়। ৩ বছর মেয়াদী এ বন্ডের সুদের হার প্রথম, দ্বিতীয় ও তৃতীয় বর্ষ অন্তে যথাক্রমে ৫.৫%, ৬% ও ৬.৫%। প্রতি ছয় মাস অন্তর সর্বোচ্চ ৬.৫% হারে মুনাফা উত্তোলন করা যাবে। এ বন্ডে CIP সুবিধা প্রদেয়। শুধুমাত্র অনিবাসী বাংলাদেশী এবং বাংলাদেশ হতে উদ্ভূত বিদেশী নাগরিকত্বের অধিবাসীগণ এ বন্ড ক্রয় করতে পারবেন।

সঞ্চয় প্রকল্পসমূহে বিনিয়োগ করে নিজে লাভবান হোন এবং দেশ গঠনে অবদান রাখুন



জাতীয় সঞ্চয় পরিদপ্তর

ডিএফপি/২৮২৯৯/১৭-১১-২০০২