Bar Council demands separation of judiciary

BSS, *Dhaka*

Bangladesh Bar Council yesterday strongly pleaded for separation of judiciary to ensure judicial freedom in the country.

The council demanded immediate constitution of a free judicial commission and a pay commission in line with 12-point directives issued by the highest court of the country in the well-known Masder Hossain case.

Addressing a press conference here, Vice-Chairman of the Bar Council Barrister Amirul Islam said the extended meeting of the council unanimously adopted a number of resolutions on various national and professional matters yesterday.

Barrister Islam said the meeting, attended by the newly elected presidents and general secretaries of 67 bar associations across the country, deplored indiscriminate arrests under Section 54 of CrPC, police remands under Section 167, Speedy Trial Act, misuse of Public Safety (Repeal) Act, Special Powers Act and torture in police custody.

He said the meeting also expressed dissatisfaction over increased court fees of various categories and VAT on lawyers' fees saying that it would make it difficult for the poor to get justice.

He said the meeting also demanded immediate confirmation of the three judges of the High Court Division as advised by the Chief Justice.

The meeting also demanded withdrawal of all false cases lodged against the members of various Bar Associations for the sake of justice and fair play.

BCL calls strike at DU today

DU CORRESPONDENT

The Bangladesh Chhatra League (BCL) will enforce a strike at Dhaka University today to press its demand for immediate release of its leaders, including president and general secretary.

The BCL has also called a strike at all educational institutions of the country for tomorrow over the same demand.

DCC by-polls

Voter turnout not satisfactory: FEMA

The Fair Election Monitoring Alliance (FEMA) observed the by-election in Ward No. 8 of the Dhaka City Corporation by deploying stationary as well as mobile observers, says a press release.

According to the observers, though the turnout of voters was far from satisfactory, the polls were peaceful.

Some voters in polling centre Nos. 8, 10 and 21 complained to the FEMA observers that their votes were cast by others before their arrival.

The reports of the observers further indicates that polling centre No. 1 located at Nobaberbag Govt. Primary School lacked sufficient arrangement for marking the ballots by the voters in secret.

Besides, for want of space outside this polling centre, the members of the law-enforcing agency were found to have crowded inside the polling booths.

In polling centre No. 19, three booths were provided in one room. This caused chaos and confusion in the process of voting.

The presence of FEMA volunteers in polling centre Nos. 15 and 16 located at BCIC College, was sharply criticised by the magistrate.

PHOTO: SK ENAMUL HAQ

Some workers repair a wooden bridge that went under water at Nandipara in the city. Already flooded with rainwater, the lowlands in and around the capital are at the risk of being further inundated by rising waters.

Current aid flow to Dhaka to continue: French envoy

BSS, *Dhaka*

French Ambassador in Dhaka Michael Lummaux yesterday said the present level of his country's official development assistance to Bangladesh is likely to remain the same in future.

Talking to BSS, he said, "Although I can't exactly say the future amount of assistance to Bangladesh right now, the level will not hopefully decline as the new French leadership is committed to continuing assistance to the development democratic countries."

"As for myself, I shall try my best to help continue the current flow of assistance, if possible, to increase it," he added.

In reply to a question, he said that except for a country's progress toward democracy, France does not tag too many conditions for providing development assistance.

"Bangladesh, which returned to democracy in 1991, is proceeding in the right direction to further strengthening the democracy."

The ambassador said he would launch an initiative to further boost bilateral trade and investment to the mutual benefits of both the countries.

France, which provided over 200 million US dollars in assistance to Bangladesh since independence, has been supporting the Saidabad Water Treatment Plant in the city. France is also providing assistance in setting up railways on the Jamuna Bridge.

Under the French food aid programme, Bangladesh received 25,000 tons of wheat through the World Food Programme in 2001 for the ultra poor. Bangladesh will receive another 20,000 tons of wheat this year, the ambassador said.

According to the figures of the French Trade Commissioner's Office in Dhaka, Bangladesh exports to France, on an average, have been tripled over the last 10 years.

France, which has an investment in the pharmaceutical industries, is committed to investing around 265 million dollars in two plants in Bangladesh.

French Trade Commissioner in Bangladesh Pierre Boedoz told BSS that starting from around 150 million US dollars in the early 90s, Bangladesh's annual exports to France stood at around 450 million US dollar.

On the other hand, the French exports to Bangladesh, he said, increased only from around 50 million dollars to 150 million dollars during the period.

The commissioner said despite the global economic slowdown, Bangladesh exported goods amounting to around 175 million dollars to France during the first four months of this year, while it imported merchandise worth 20 million dollars from France during the same period.

He said France is eager to bring a rational balance in the gap.

Bangladesh mainly exports readymade garments, shrimp and leather goods to France. The country basically imports wheat, sugar, telecommunication equipment, gas turbines and trucks for armed forces from France.

He said the French company Elfinna, investing 15 million dollars in a plant in Chittagong, will start bottling LPG this year. The construction of Lafarge Surma Cement plant in Chhatak, in which France is committed to invest 250 million dollars, is expected to be completed by 2005.

Bpedoz said France is interested to have collaboration in oil and gas, telecommunications and power sectors and the Bangladesh government has been offered medium-term credit facilities for financially viable projects.

Ambassador Michel Lummaux said he would have a meeting with the French confederation of businessmen (MEDF) in Paris in early September, where he will present the investment potentials of Bangladesh.

A high-profile French business delegation is expected to visit Bangladesh in December this year to explore trade and investment possibilities, the ambassador said. A Bangladesh business delegation is expected to visit France in 2003 to follow-up the French delegation's tour.

The ambassador stressed the need for taking faster decisions and making the idea of "one stop cell" effective to attract more foreign investment.

Forex smuggling

Court order on charge-framing against Bahauddin Nasim July 20

COURT CORRESPONDENT

The Fourth Assistant Metropolitan Sessions Judge's Court, Dhaka, on Wednesday fixed July 20 for order on charge-framing against AFM Bahauddin Nasim, former assistant political secretary to Awami League chief Sheikh Hasina, in connection with a foreign currency smuggling case.

Judge Mocklesur Rahman Al-Azad passed the order after hearing on charge-framing from both sides for an hour.

Moving the petition, Barrister M Amirul Islam stated that Nasim was implicated in the case as part of conspiracy to harass him politically.

The charges brought against Nasim was false, fabricated and baseless. So, he should be acquitted of charges, the lawyer added.

The prosecution side opposed the petition.

Nasim, also joint-convenor of Awami Sechchasebok League, was produced before the court at about 11 am under tight security.

Nasim was arrested from ZIA on February 27 on charge of smuggling foreign currency.

Later, he was shown arrested in a case filed with Madaripur Sadar thana on charge of firing shots on the motorcade of the then opposition leader Khaleda Zia.

Meanwhile, a sedition case against Nasim was filed with the Chief Metropolitan Magistrate's Court, Dhaka, on March 11.

Barrister M Amirul Islam, Sahara Khatun, Quamrul Islam and Syed Rezaur Rahman appeared in the court on behalf of the accused.

Importers' strike on at Sona Masjid LC Station

BSS, *Rajshahi*

The indefinite strike being observed by the Importers Association continued at the Sona Masjid Land Customs (LC) Station for the sixth consecutive day yesterday affecting import activities at the land port with India.

The importers have resorted to strike protesting the observance of holiday on Fridays by the clearing and forwarding (C and F) agents.

Importers and Exporters Association of Sona Masjid LC Station and Indian Mohadipur Exporters Association held a joint meeting in the city yesterday with Lutfor Rahman in the chair.

A delegation of the Importers Association also met the officials of Customs Commissionerate here relating to the matter of self-clearing system.

Kabirur Rahman, executive committee member of Importers Association of Sona Masjid LC Station, told BSS that they discussed various matters to solve the problem at the meeting.

"If the importers were given self-clearing empowerment by the authorities concerned we can import goods through the port as early as possible," he said, adding that the outcome of the meeting will be announced today at a press conference here.

On the other hand, the customs official said the government is being deprived of at least Tk 50 lakh every day in revenue earnings from the station.

Port sources said the C and F agents have been observing holiday on Fridays for the past three months which created problems.

Meanwhile, local sources said thousands of labourers and small businessmen at the port are passing their days without any income due to the strike.

'Allow ETV to continue broadcasting'

CU CORRESPONDENT

The Ekushey Television Audience Forum, Chittagong formed a human chain and held a rally on the 'Mukta Mancha' premises at Nandankanan in the port city yesterday demanding that the ETV be allowed to continue its broadcasting.

At the rally, the speakers said the ETV has gained popularity within a short time by telecasting authentic news and quality programmes.

They alleged that a conspiracy is being hatched to close down the TV channel, which is also a threat to democracy and freedom of the mass media.

Awami League leader Ataur Rahman Khan Kaiser, Advocate Iftekhar Saimul Chowdhury, woman leader Nur Jahan Khan and cultural activist Rashed Hasan spoke on the occasion.

Press team leaves for China today

BSS, *Dhaka*

A five-member Bangladesh press delegation leaves Dhaka today for Beijing on an eight-day visit to China under an exchange programme of Bangladesh-China Ganomoitri Samity.

Led by former ambassador A K M Faruque, the delegation comprises Managing Editor of the Daily Star Syed Fahim Munaim, Chief Reporter of the Jugantar Saiful Alam, Chief Reporter of the Prothom Alo Pronab Saha and Chittagong Bureau Chief of the Sangbad Anjan Kumar Sen.

During their stay in China, they will visit offices of different newspapers and electronic media of China and places of historical interests in Beijing; Shanghai, Shenzhen and Hong Kong.

IEB course on highrise bldg

A three-month long training course on 'Utility Services for Highrise Building' was inaugurated at the Institution of Engineers, Bangladesh (IEB) yesterday, says a press release.

The Electrical Engineering Division of IEB organised the training course. President of IEB Quamrul Islam Siddique attended the inaugural ceremony as chief guest.

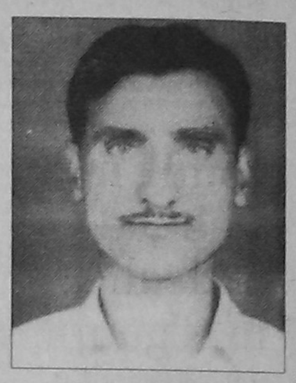

Appeal for help

A helpless father has made a fervent appeal to help him and his family of four daughters, says a press release.

Saiful Islam Khan Montu, an educated man from a prestigious Muslim family and a former union parishad member of Habla village of Bashail upazila in Tangail district, is now a defeated person in the struggle of life. He has no means to maintain his family and no fund to run his self-innovated industry to earn bread for them. He is also worried about the study and wedding of his four daughters.

But Montu still believes that people are for the people and some of them will definitely come up to help him with some donations to stand on his own foot.

With this hope in mind, Montu has opened a Savings Account (Number 5376) with Agrani Bank, Mymensingh Road Branch, Tangail. He can also be contacted at Bara Bari, village: Habla Uttar Para, post office: Tenguria Para, upazila: Bashail, district: Tangail. He has also an on-request mobile phone number 017-514088.

PAIN & SLIM FIGURE
For Actractive slim Figure & Pain in any part of your body including Arthritis. We Follow the latest treatment. No side Effict
Friday Closed 9 A.M. to 1 P.M - 5. P. M to 8 P.M
Dr. Mir Mahmudur Rahman
D.T.M(Newzeland), D.A (Newzeland), C. F. K (Aust.)
5 / 8, Gaznavi Road (College Gate.)
Mohammadpur, Phone : 9130137

Land Sale
15-20 Bighas high Land with Gas, Water, Electricity within 1.5 Km from Jaydevpur Chourasta adjacent to 150 feet highway.
Cont: 8321912, 9348849, 017-615322, 017-267075

Tuition
BUET student double places wanted to teach Standard One to O Level all subjects specially Mathematics, Physics & Chemistry. Please contact: 018-290826 (T & T incoming) Sultan/Ranwak. C-1524

Apartment Sale
A 1700sft apartment at Road-124, PRAASAD BIVAAS, Gulshan-1 is for sale, including carspace and registration price 38,00,000/-, Tel: 606677. C-1523

WANTED
COMPUTER OPERATORS
With proficiency in English. Please mail your resume with a recent photograph within the 23rd July, 2002 at the following:
G. P. O. BOX No. 2580.

STUDY & MIGRATE TO NEW ZEALAND
STUDENTS: ADMISSIONS IN MASTERS, GRADUATE, UNDER GRADUATE, DIPLOMA COURSES IN ALL UNIVERSITIES, INSTITUTES, POLYTECHNICS.
NEW ZEALAND INVITES IMMIGRANTS IN BUSINESS & PROFESSIONAL CATEGORIES: WHICH TARGETS: GENERAL SKILL CATEGORY (FROM ANY DISCIPLINE) BUSINESS INVESTOR, LONG TERM BUSINESS VISA.
PLEASE CONTACT IMMEDIATELY:
ABS INTERNATIONAL
HOUSE # 2A, ROAD # 73, GULSHAN-2, DHAKA-1212.
TEL: 9884556, 8829586, Call Between : 12PM till 6PM
FAX: 8826065. E-MAIL: iahmed@gononet.com

To-Let
A large house, located in Dhanmondi Prime Area 15,000 sft modern facilities available for rent NGO Office, University & Schools, Training Institutions. Previously PKSF Office. Priority contact site: House No. 31/A, Road No. 8 New, Dhanmondi play ground.
Contact: 018-224254, 8812723. C-1509

Study in Uk
Credit transfer-এর সুবিধা সহ যে কোন বিষয়ে IELTS, TOEFL ছাড়া ভর্তি। যারা ইতোমধ্যে ভর্তি পেয়েছেন বা নতুন ভাবে আবেদন করতে চাচ্ছেন তাদের ভিসা এবং পেপার ওয়ার্কিং এর ব্যাপারে ইনফরমেশন/ Visa Counciling এর মাধ্যমে সার্বিক সহযোগিতা করা হয়। স্টাডি টুর ভিসা হওয়ার পরে।
VISA বিজ্ঞাপনে বিশ্বাস না করে আসুন এবং আমাদের সাফল্য যাচাই করুন।
world wide Admission
হেড অফিস: বাসা ১২/১, রোড ৪/এ (জিপাতলা বালাট্যাভ থেকে ২০০ গজ উত্তরে ডাক্তার মসজিদের পাশে) ধানমন্ডি, ঢাকা। ফোনঃ ৯৬৬৪৬৭৪, ৮৬২৯৫৯২
শাখা অফিস: ৬০১, শেখ মুজিব রোড, (বাস বাজারের বিপরীতে) পাহাড়তলী, চট্টগ্রাম। ফোন: ৭১৭৭০৬, ৭১৬৬৫৩-১২০

UK ভর্তি Visit ভিসা
Nahar Plaza 4th Floor Office # 523-25
26 Hatirpool Opposite to Eastern Plaza
Dhaka Phone : 017-817195, 019-325185 (T&T)
FUCAS
Foreign Universities & Colleges Admission Services

বাংলাদেশ কমার্স ব্যাংক লিঃ
প্রধান কার্যালয় ঃ তরঙ্গ কমপ্লেক্স
১৯, রাজউক এভিনিউ, মতিঝিল, ঢাকা।
তালিকাভুক্তির জন্য বিজ্ঞপ্তি
অত্র ব্যাংকে তালিকাভুক্ত করার জন্য (১) প্রিন্টিং ষ্টেশনারী (২) আন্তর্জাতিক কুরিয়ার সার্ভিস (৩) অফিস ডেকোরেশন/নির্মাণ (৪) আসবাবপত্র (৫) বিদ্যুৎ সামগ্রী ও মেশিনারী এন্ড ইকুইপমেন্ট (৬) গাড়ী মেরামত ও রক্ষণাবেক্ষণ (অয়েল এন্ড লুব্রিকেশনসহ) (৭) ইউনিফর্ম এন্ড লিভারীজ (৮) কম্পিউটার, ফ্যাক্স, টেলেক্স, নোট কাউন্টিং মেশিন ইত্যাদি (৯) অফিস ষ্টেশনারীজ (১০) লোকাল কুরিয়ার সার্ভিস (১১) প্রচার মাধ্যম (১২) সাইনবোর্ড, (১৩) ব্যাংকের আয়রণ সেফ/ভল্ট তৈরী ইত্যাদি প্রয়োজনীয় সামগ্রী সরবরাহের লক্ষ্যে কিছু সংখ্যক অভিজ্ঞ/পারদর্শী ঠিকাদার/যোগানদার ১ (এক) বৎসর সময়ের জন্য তালিকাভুক্ত করা হবে। মালামাল সরবরাহ বা কাজ করতে ইচ্ছুক ও আগ্রহী ব্যক্তি/প্রতিষ্ঠানসমূহকে নিম্নোক্ত শর্তসাপেক্ষে তালিকাভুক্তির জন্য দরখাস্ত আহবান করা যাচ্ছে।
১। ট্রেড লাইসেন্স এর সত্যায়িত কপি।
২। সত্যায়িত হালনাগাদ আয়কর পরিশোধের সনদপত্র/টিআইএন সার্টিফিকেট।
৩। অভিজ্ঞতা সম্পর্কিত প্রমানপত্র।
৪। ব্যাংক স্বচ্ছলতা সার্টিফিকেট।
৫। উল্লিখিত প্রতিটি খাতের জন্য ৫,০০০/- টাকা সিকিউরিটি মানি (পে-অর্ডার) মারফত জমা রাখতে হবে যা মেয়াদান্তে ফেরতযোগ্য।
৬। কর্তৃপক্ষ কোন কারণ দর্শানো ব্যতিরেকে যে কোন দরখাস্ত গ্রহণ অথবা সকল দরখাস্ত বাতিল করার ক্ষমতা সংরক্ষণ করে।
আগ্রহী ব্যক্তি/ প্রতিষ্ঠানসমূহকে নিম্নস্বাক্ষরকারীর নিকট সংশ্লিষ্ট কাগজপত্রসহ ২৫-০৭-২০০২ তারিখ রোজ বৃহস্পতিবার অফিস চলাকালীন সময়ের মধ্যে দরখাস্ত পাঠানোর জন্য অনুরোধ করা হলো। এ সময়সীমার পর অথবা অসম্পূর্নভাবে প্রাপ্ত কোন আবেদন বিবেচনাযোগ্য হবে না।
সিনিয়র ভাইস প্রেসিডেন্ট
(সংস্থাপন বিভাগ)

UNDP
The United Nations Development Programme (UNDP), on behalf of UN Offices at IDB Bhaban, Agargaon, Dhaka invites separate Bid Proposals from reputed companies involved in -
(a) Security Services; and
(b) Cleaning Services
Interested companies are requested to collect required Bid Documents from the UN Reception Desk at the 14th floor, IDB Bhaban, E/8-A Begum Rokeya Sarani, Agargaon, Dhaka between 9 a.m. and 3 p.m. from Sunday, 14 July to Thursday, 18 July 2002. Last date for submission for Bid proposals - Tuesday, 30 July 2002 by 15:00 hr.

বাংলাদেশ রেড ক্রিসেন্ট সোসাইটি
জাতীয় সদর দপ্তর
৬৮৪-৬৮৬, বড় মগবাজার, ঢাকা-১২১৭
রক্ত দিন — জীবন বাঁচান
পুনঃ টেন্ডার বিজ্ঞপ্তি
প্রকৃত আমদানিকারক/সরবরাহকারীর নিকট থেকে নিম্নোক্ত সামগ্রী সরবরাহের জন্য সীলমোহরকৃত টেন্ডার আহ্বান করা হচ্ছেঃ

		আনুমানিক সংখ্যা
১নং		
(ক)	সিঙ্গেল ব্লাড ব্যাগ ৪৫০ এমএল সিপিডিএ-১ এফডিএ/আইএসও সার্টিফিকেটধারীদের অগ্রাধিকার দেওয়া হবে	৩,০০০ পিস
(খ)	ট্রিপল ব্লাড ব্যাগ ৪৫০ এমএল সিপিডিএ-১ এফডিএ/আইএসও সার্টিফিকেটধারীদের অগ্রাধিকার দেওয়া হবে	৪,০০০ পিস
(গ)	ব্লাড ট্রান্সফিউসেন সেট (যে কোম্পানীর ব্লাড ব্যাগ সেই কোম্পানীর সেট হতে হবে)	১১,০০০ পিস
(ঘ)	ব্লাড গ্রুপিং সিরাম (এন্টি-এ, এন্টি-বি, এন্টি-ডি) প্রতিটি ১০ এমএল	৯০ ভায়েল প্রতিটি
(ঙ)	এইচবিএস(এজি) (Latex) ১০০ টেষ্টের ভায়েল	৮০ ভায়েল প্রতিটি
(চ)	ভিডিআরএল (Carbon) ৫ এমএল	৮০ ভায়েল প্রতিটি
২নং		
(ক)	ব্রাস প্লেট মেটাল রাউন্ড লেপেল পিন প্লাষ্টিক লেমিনেশনসহ	১৫,০০০ পিস
(খ)	ব্রাস প্লেট মেটাল রাউন্ড লেপেল পিন (১৫ বার রক্তদাতার জন্য)	১০০ পিস
(গ)	ব্রাস প্লেট মেটাল রাউন্ড লেপেল পিন (৩০ বার রক্তদাতার জন্য)	৫০ পিস
(ঘ)	ক্রেষ্ট (ছোট+বড়)	৫০ পিস

১নং-এ বর্ণিত দ্রব্যসামগ্রী সম্পূর্ণ অথবা আংশিক দরপত্রদাতাগণ দাখিল করতে পারেন। ১নং ও ২নং ক্রমিকের জন্য পৃথক পৃথক দরপত্র দাখিল করতে হবে। দরপত্রের সাথে সকল সামগ্রীর নমুনা ও উদ্ধৃত মূল্যের ২.৫% অর্থ আর্নেস্টমানি হিসেবে সোসাইটির অনুকূলে পে-অর্ডার/ডিডি এর মাধ্যমে জমা দিতে হবে। তবে ইতিপূর্বে যারা এই টেন্ডারের অংশ নিয়ে আর্নেস্টমানি জমা দিয়েছেন, তাদের পুনঃ আর্নেস্টমানি জমাদানের প্রয়োজন নেই। দরপত্র আগামী ৩০/৭/০২ইং তারিখে বেলা ১২.০০ ঘটিকার মধ্যে সোসাইটির জাতীয় সদর দপ্তরে রক্ষিত টেন্ডার বাক্সে ফেলতে হবে। ঐ দিনই ১২.১৫ ঘটিকায় দরপত্রদাতাদের উপস্থিতিতে (যদি কেহ উপস্থিত থাকেন) খোলা হবে।
অফিস চলাকালীন সময়ে সোসাইটির ৭/৫ আওরঙ্গজেব রোডস্থ মোহাম্মদপুর, ঢাকার ব্লাড সেন্টার হতে ১নং-এর জন্য ৫০০ টাকা ও ২নং-এর জন্য ৩০০ টাকা (অফেরতযোগ্য) প্রদানপূর্বক ২৯/৭/০২ইং তারিখ পর্যন্ত টেন্ডার সিডিউল ক্রয় করতে পারবেন। ২নং সিডিউলের নমুনা অফিস চলাকালীন সময়ে রক্ত কেন্দ্র অথবা নিম্নস্বাক্ষরকারীর দপ্তরে দেখা যাবে। নতুন কোন নমুনাও বিবেচনার জন্য দাখিল করা যাবে।
কোন কারণ না দর্শিয়ে কর্তৃপক্ষ যে কোন বা সকল দরপত্র বাতিল করার ক্ষমতা সংরক্ষণ করেন এবং নিম্নতম দরপত্র গ্রহণ করার জন্য বাধ্য নহেন।
পরিচালক
রক্ত কর্মসূচি
নিয়মিত রক্ত দিন। কেবলমাত্র পরীক্ষিত রক্ত ব্যবহার করুন।
ডি-৫১০

STUDY ABROAD
For September 2002 Entry
UNIVERSITY OF LUTON
UNIVERSITY OF NORTH LONDON
WRITTLE COLLEGE in partnership with THE UNIVERSITY OF ESSEX
UEL UNIVERSITY OF EAST LONDON
HELP INSTITUTE MALAYSIA
Represented By Alpha-i Consultants
WE OFFER
Comprehensive Information on the UK Education System
Guidance and Counselling on course options
Admission processing
Student Visa Application Service
Pre-Departure Briefing
IELTS / TOEFL Preparation Course
DHAKA OFFICE
A-4 DHANMONDI GARDEN
HOUSE # 65 - ROAD # 6/A
DHANMONDI R.A. DHAKA 1209
TEL : 9111957 - 8129318
FAX : 880.2.9110535 - 8616330
E-MAIL : counsel@global-bd.net
CHITTAGONG BRANCH
MANZUR MAHAL - 93 ROOM GHATA
SUKUR ALI MANSHIP LANE
DEWAN BAZAR - CHITTAGONG
TEL : 637111
DP7

দরপত্র বিজ্ঞপ্তি
ইষ্টার্ণ প্লাজা 'ডক্টরস্ চেম্বার ও কর্মাশিয়াল কমপ্লেক্স' মালিক সমবায় সমিতি লিঃ ১০/১৫ (১০ম তলা), ২২/৭, সোনারগাঁও রোড, হাতিরপুল, ঢাকা-১২০৫ কর্তৃক ইষ্টার্ণ প্লাজা কমার্শিয়াল কমপ্লেক্স-এ ২৫০ কে.ভি.এ ডিজেল ইঞ্জিন জেনারেটর সরবরাহ ও স্থাপনের জন্য (ইউ.এস.এ/ জার্মানী/ ইউ. কে/ ফ্রান্স/ জাপান অরিজিন) প্রস্তুতকারক, স্থানীয় প্রতিনিধি এবং খ্যাতনামা সরবরাহকারীগণের নিকট হতে সীল মোহরযুক্ত দরপত্র আহ্বান করা যাচ্ছে।
দরপত্র দলিল আগামী ২৪/০৭/২০০২ তারিখ ৫-০০ ঘটিকা পর্যন্ত সমিতির কার্যালয় হতে নগদ ২০০/- (দুইশত) টাকা মাত্র (অফেরতযোগ্য) মূল্যে ক্রয় করা যাবে। দরপত্রের সহিত প্রদত্ত মোট মূল্যের উপর ২% হারে আর্নেষ্ট মানি হিসাবে (ফেরৎযোগ্য) সমিতির বরাবরে পে-অর্ডার/ ব্যাংক ড্রাফট আকারে জমা দিতে হবে। দরপত্র সমূহ আগামী ২৫/০৭/২০০২ইং তারিখ বেলা ১২-০০ ঘটিকা পর্যন্ত গৃহীত হবে এবং ঐ দিনই দরদাতাগণের উপস্থিতিতে (যদি কেহ থাকেন) খোলা হবে। কর্তৃপক্ষ কোন কারণ ব্যতিরেকে যে কোন দরপত্র আংশিক বা সম্পূর্ণ গ্রহণ বা বাতিল করার ক্ষমতা সংরক্ষণ করেন।
সাধারণ সম্পাদক
ইষ্টার্ণ প্লাজা 'ডক্টরস চেম্বার ও কর্মার্শিয়াল কমপ্লেক্স' মালিক সমবায় সমিতি লিঃ।