বাংলাদেশের কোটি কোটি মানুষের গর্বিত অহংকার

২১ শে ফেব্রুয়ারী

আজ আন্তর্জাতিক মাতৃভাষা দিবস হিসাবে স্বীকৃত

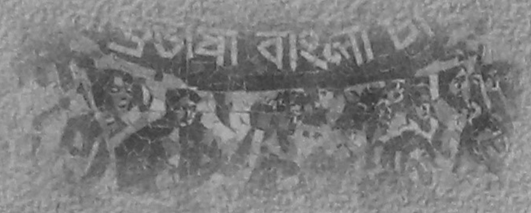

আপামর জনতার সাথে আমরাও আনন্দিত

প্রাইম ব্যাংক লিমিটেড

একটি ব্যতিক্রমধর্মী ব্যাংক

প্রধান কার্যালয়। আদমজী কোর্ট এনেক্স বিল্ডিং-২, ১১৯-১২০, মতিঝিল বা/এ, ঢাকা, ফোন : ৯৫৬২৯৮৩, পিএবিএক্স : ৯৫৬৭২৬৫

Alkatex

Roundtable on CU crisis Feb 26

From CU Correspondent

CHITTAGONG, Feb 20: A roundtable discussion on "Prevailing Crisis at Chittagong University (CU) campus and way to solution" will be held at the Chittagong Chamber of Commerce & Industry (CCCI) auditorium on February 26.

Chittagong University Journalists' Association (CUJA) will organise the roundtable discussion.

Teachers, journalists, administrators, political leaders and business leaders will take part at the day-long roundtable.

2nd phase of arsenic screening begins March

The second phase of emergency screening in 60 upazilas under Bangladesh Arsenic Mitigation Water Supply Project will start from March next, reports UNB.

In the second phase programme, mitigation will go alone with emergency screening with the participation of local UP members, support organisations and Department of Public Health Engineering (DPHE).

The upazilas will be covered in the second phase and each 13 of Dhaka, Chittagong and Sylhet divisions, 12 of Khulna division, five of Rajshahi and four of Barisal divisions.

Meanwhile, the first phase screening programme covering six upazilas completed in December last. A total of 813 villages were surveyed in the first phase screening covering 87,177 tubewells in which 39,433 tubewells are contaminated and the number of patients identified 3,119 out of 1.6 million people of six upazilas.

The primary survey results indicated that the tubewells, 88 per cent of Gopalganj sadar, 28 per cent of Bheramara, 66 per cent of Uzirpur, 8 per cent of Iswardi, 95 per cent of Hajiganj and 8 per cent of Gopalganj are contaminated with arsenic.

In this context, as a short-term mitigation measures low cost technical option for arsenic free water supply will be made available for implementation with the participation of the community.

The government, in order to accelerate the overall arsenic related mitigation measures, has decentralised the Regional Project Management Unit in seven circles of DPHE.

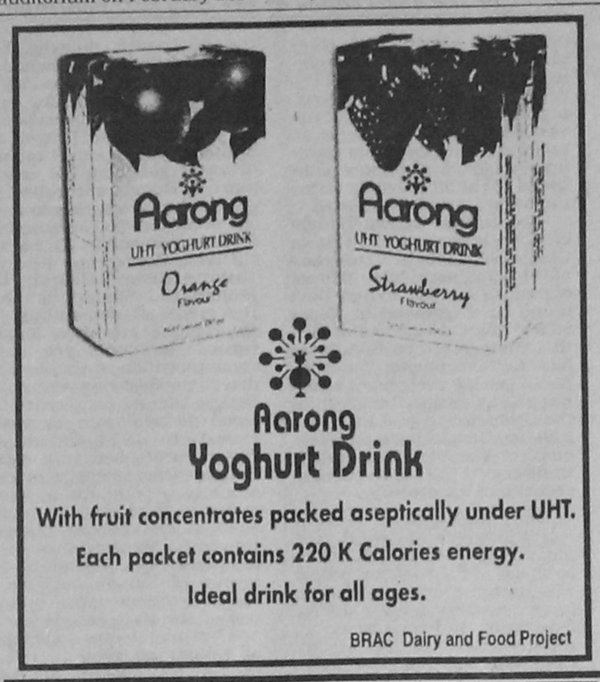

Aarong
Yoghurt Drink

With fruit concentrates packed aseptically under UHT.
Each packet contains 220 K Calories energy.
Ideal drink for all ages.

BRAC Dairy and Food Project

কথা বলার স্বাধীনতা, স্বাধীন থাক

বিশ্ব মাতৃভাষা দিবস আমাদের অহংকার

sheba world
provider of GSM service

sheba access
provider of Rural Telecom service

sheba telecom
SIMPLY BETTER

sheba-c 01/2000-bum

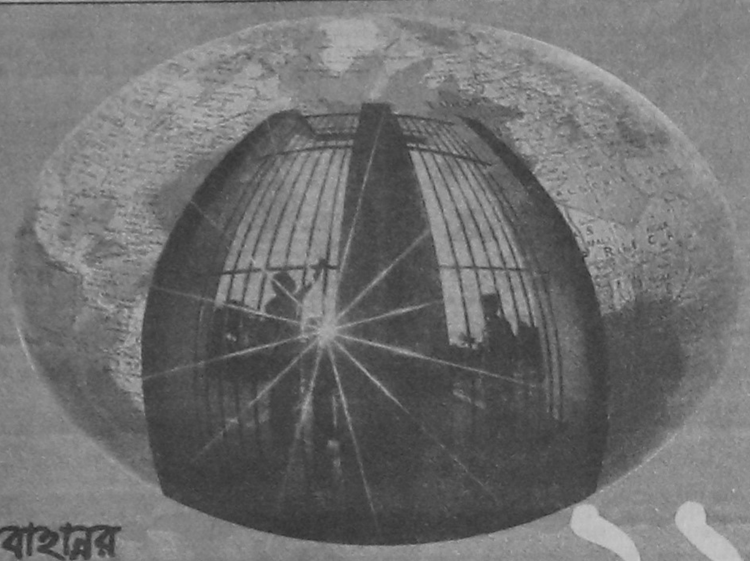

বাংলার
একুশের আত্মত্যাগ
আজ বিশ্বসভায় স্বীকৃত—
আমরা গর্বিত,
আমরা বিজয়ী।

২১ ফেব্রুয়ারী আন্তর্জাতিক মাতৃভাষা দিবসে দেশবাসীকে আমাদের প্রাণ ঢালা অভিনন্দন।

পূবালী ব্যাংক লিমিটেড

(অর্থনৈতিক অগ্রগতির বিশ্বস্ত সহযোগী)

UNITED INSURANCE COMPANY LIMITED

SALE OF CAR

Waxed sealed tenders are invited in separate covers for the sale of the following vehicle :

DHAKA-METRO-KA-03-5442, Mitsubishi Lancer-1300 C. C., Model-1993 (White 5 seater) in well running condition.

The vehicle can be inspected at the premises of Head Office at Camellia House, 22 Kazi Nazrul Islam Avenue, Dhaka-1000 between 10:00 AM to 4:00 PM from 22 February 2000.

Tenders should accompany 10% of quoted price as Earnest Money for the vehicle in the form of Pay Order drawn in favour of United Insurance Company Limited and will be received upto 1:00 PM on 29 February 2000.

Tenders should be dropped in the tender box kept at the Company's Head Office at Camellia House, 22 Kazi Nazrul Islam Avenue, (1st Floor), Dhaka-1000.

Authority reserves the right to accept or reject any or all tenders without assigning any reason.

For details please contact : Phone No.8619336-8

আমার ভাইয়ের রক্তে রাঙানো ২১ শে ফেব্রুয়ারী
আমি কি ভুলিতে পারি ।

১৯৫২ - এর শহীদ -দের
আত্মত্যাগে আজ স্বীকৃত আন্তর্জাতিক মাতৃভাষা দিবসে
ভাষা সৈনিকদের স্মৃতির প্রতি শ্রদ্ধা জানিয়ে দেশ ও জাতি গড়ার প্রত্যয়ে

URBAN Habitat
New Frontier In Building Technology.

আরবান হ্যাবিটাট লিঃ

৯ মহাখালী বা/এ (১০ তলা) ঢাকা - ১২১২

ফোনঃ ৯৮৮৪৭৩৬, ৮৮১২৮৭১ ফ্যাক্সঃ ৮৮০২-৮৮১২৮৭১

SONY

RANGS

বাণিজ্য মেলা
এবং
ঈদ-উল-আযহা উপলক্ষে

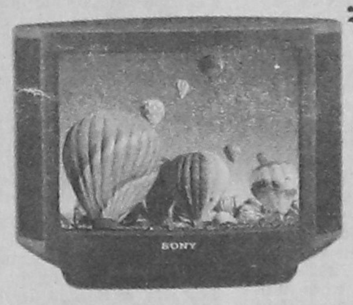

সনি টিভি কিনলেই পাচ্ছেন
DISCOUNT COUPON

যা দিয়ে আরও কম দামে
র‍্যাংগস রেফ্রিজারেটর ও ডিপ ফ্রিজার
কেনার সুযোগ .....

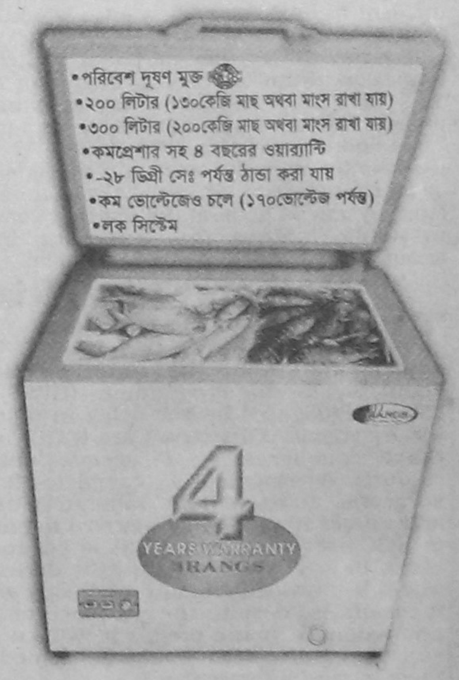

•পরিবেশ দূষণ মুক্ত •লক সিস্টেম •ডিওডোরাইজার যুক্ত
•মরিচা ধরবে না •ভিতরে অনেক জায়গা •মাল্টি এয়ার ফ্লো
•কম ভোল্টেজেও চলে (১৭০ ভোল্টেজ পর্যন্ত) •৬টি ভিন্ন রং
•কমপ্রেশার সহ ৪ বছরের ওয়ারান্টি

প্রতিদিন শো-রুম খোলা

র‍্যাংগস ইলেকট্রনিক্স লিমিটেড

SONY RANGS শো-রুম ঃ

যে কোন তথ্যের জন্য যোগাযোগ করুন : ৯৬৬৩৫৫১-৩

● ঢাকা সোনারগাঁও রোড ফোন : ৯৬৬৩৫৫৬, বিজয় সরণি ফোন : ৮১১৮৮৮০-৮১, ক্রিসেন্ট সেন্টার ৩৬ তোপখানা রোড (পুরানা পল্টন মোড়ে পুলিশ বক্সের বিপরীতে) ফোন : ৯৫৫৫৫১৯, ৯৫৬৩৪৩৩, গুলশান ফোন : ৮৮১১৫৭৬, ৯৮৮০৫১৬, উত্তরা ফোন : ৮৯১১৯৭১, মিরপুর বেগম রোকেয়া সরণি ফোন : ৯০০৫৮৪৩, দারুস সালাম রোড মিরপুর-১ ফোন : ৯০১০৮৭৮, ইব্রাহিমপুর ঢাকা ক্যান্টনমেন্ট ফোন : ৯৮৭১৯৩৯, মালেক প্লাজা খিলগাঁও রেলগেট ফোন : ৯৩৪৮৩০৩, লালমাটিয়া ব্লক-এ ফোন : ৯১১৮৩২৮, মৌচাক ২৪০ আউটার সার্কুলার রোড ফোন : ০১৭৬৯৭৩৯৪, লালবাগ ৭৫ হরনাথ ঘোষ রোড ফোন : ০১৭৬৮৮৫১৭, পলওয়েল সুপার মার্কেট ফোন : ৯৩৪৬০৮৪, দোলাইরপাড় যাত্রাবাড়ী ফোন : ০১৭৫৩৩৩১১, জিনজিরা বাস রোড (হাউলী) ফোন : ০১৭৫২৫১২৬ ● সাভার ফোন : ০১৭৫৩৭২২৪ ● নারায়ণগঞ্জ : নারায়ণগঞ্জ ক্লাব, শপিং কমপ্লেক্স ফোন : ৯৭১২৮৩২, চাষাড়া ফোন : ৯৭১৫৬৫৬ ● চট্টগ্রাম ওয়াসা কর্ণার ফোন : ৬১১৩৩৪, ৬২১৭৩৯, আগ্রাবাদ ফোন : ৭১২৮১০, ৮৪ সি ডি এ এভিনিউ, মুরাদপুর ফোন : ৬৫৬৯৪৫ ● তাঁরা মঞ্জিল ৭২৪ ফেনী রোড, চৌমুহনী ● কক্সবাজার ফোন : ৪২০১ ● খুলনা ফোন : ৭২২৬০৫ ● সাতক্ষীরা ফোন : ২৪২৪ ● যশোর ফোনঃ ৭২২৬৪, ০১৭২৯৬৭৮০ ● রাজশাহী ফোনঃ ৭৭৪৬৭৫, ৭৭৫৮৬৪ ● নাটোর ফোন : ৬৯১৬ ● পাবনা ফোন : ৬২২৭ ● ঈশ্বরদী ফোন : ৩০৬, ০১৭৪৯৫১৬৬ ● কুষ্টিয়া ফোন : ৫৫২০৬ ● সিরাজগঞ্জ ফোন : ৭৩০৪১ ● বগুড়া নবাববাড়ী ফোন : ৪৯০৪, ৭২৪৪৪, দত্তবাড়ী ফোন : ৬৫৭২ ● জয়পুরহাট ফোন : ৩১৭ ● নওগাঁ শহীদ কাজী নুরুন্নবী পৌর মার্কেট ফোন : ২১০৯ ● সিলেট ফোন : ৭১০১৭১ ● মৌলভি বাজার ফোন : ৫৩৭০৭ ● ব্রাহ্মণবাড়িয়া ফোন : ৫২৭৯৯, ৫২৫৮৯ ● ময়মনসিংহ ২৯ রামবাবু রোড ফোনঃ ০১৭৬৮৮৪৭৫ ● বরিশাল ১৮ হেমায়েতউদ্দীন রোড ফোন : ৫৪৬৩৩ ● রংপুর স্টেশন রোড ফোন : ৫৭৫০ ● কুমিল্লা ৬৮৬/৬১৮ক প্রথম কান্দিরপাড় কাউতলা ফোন : ০১৭৭৯৬৭২৮

এ সুযোগ আমাদের ডিলারদের কাছেও পাবেন