AMADEUS
House # 75, Road # 7/A
Dhanmondi R/A (Near Eidgah Mosque)
PHONE : 324651
ROOM & BOARD AVAILABLE
TOEFL এ 550+, GRE এবং SAT এ 1200+, M.B.A ও B.B.A ('98 Session) এর M.C.Q পরীক্ষা পাশের ১০০% গ্যারান্টি। অপারগতায় কোর্স ফি ফেরতের লিখিত চুক্তি।
পরবর্তী ব্যাচ সমূহ ঃ
TOEFL 27.9.97 & 10.10.97
SAT / BBA 24.9.97 & 9.10.97
MBA 23.9.97 & 12.10.97
GRE / GMAT OPEN

Illegal drug trade on rise in Khulna

KHULNA, Sept 13: Illegal drug trade and drug addiction are increasing in the metropolis, giving rise to anti-social activities, reports UNB.

According to the local people, drugs are being sold openly at different city areas including ghat number 4 and 7, Boira, Sheikhpara, Shibbari Road, Station Road, Borobazar and Gollamari areas.

Of the drugs, phensidyl is doing brisk business. Besides, sleeping pills, country-made liquor and various types of drug items are also on sale.

Department of Narcotics Control (DNC) source said frustrated students of educational institutions, unemployed youths a section of day labourers rickshaw-pullers, auto-rickshaw and truck drivers, are the main users of the drugs. Besides, some members of rich families are also addicted.

Most addicts from the lower middle class families collect money for drug addiction by involving themselves in various crimes. As a result, 21 hijackings thefts and dacoities were committed in the city in last one month.

According to DNC sources, the drugs enter the country through the Benapole and Bhomra borders of Satkhira. In the border areas, and even at Khulna, many earn their livelihood by engaging in drug trade.

Meanwhile, the DNC seized drugs, including over 85 kgs of *ganja* 2,271 *ganja* plants, 276 litres of *liquor*, 86 cans of bear, 1,290 litres of tari, 2,669 bottles of phensidyl and 72 gram heroin, in last eight months.

A total of 579 people were arrested and 383 cases were filed in this connection.

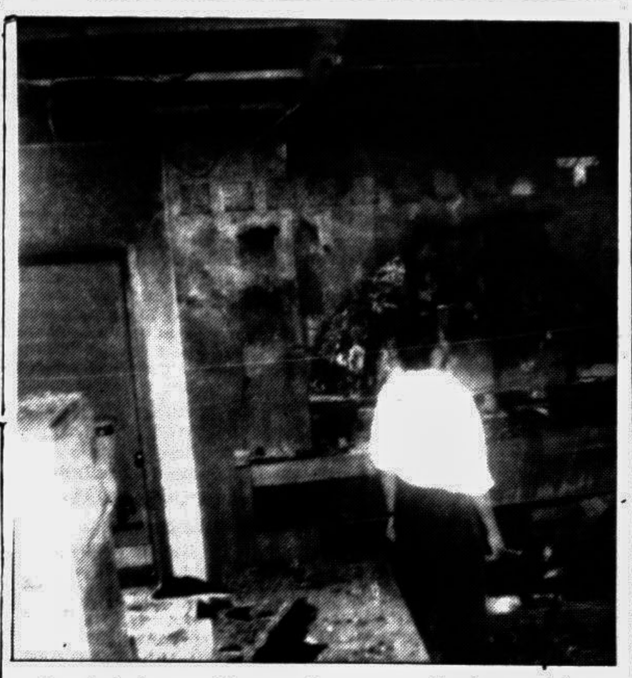

A fast food shop at Dhanmondi was partially damaged in a fire yesterday. — Star photo

Fire partially damages fast food shop

By Staff Correspondent

A fire partially damaged a fast food shop at Sobhanbagh area under Dhanmondi thana in the city yesterday afternoon.

Fire Brigade sources said the blaze originated from a kitchen of 'The Valentina,' housed on the second floor of the newly-built market, Dhanmondi Orchid Plaza.

The fire, that started around 3:30 pm, damaged some furniture, an air-cooler and some kitchen appliances.

However, no casualty was reported.

Firefighters took about half an hour to extinguish the blaze.

A general diary was lodged with Dhanmondi thana in this regard.

Police yet to nab man who escaped from thana custody

By Staff Correspondent

Police were yet to arrest the man who escaped from Gulshan thana custody in the city Thursday morning.

According to sources, several police teams of Gulshan thana were raiding different parts of the city to nab, Shahidul Islam alias Roni, 27.

Shahidul and his accomplice, Nobinur Rahman, 25, who were on remand at Gulshan thana, escaped from the police station after assaulting Nirodh Bihari Biswas, the on-duty police constable.

Gulshan Police rearrested Nobinur immediately after the escape.

The two were arrested from south Badda in a same case filed under the Women and Children Repression Special Act of 1995 on Tuesday. Later, they were placed on a two-day remand for interrogation.

Coast Guard drive to check licences begins today

Bangladesh Coast Guard will launch a week-long operation from today to check licence and other documents of watercraft, reports UNB.

During the drive, Coast Guard personnel will verify validity of licences of all types of trawlers, coasters, barges and large mechanised boats operating from Chittagong and Mongla seaports.

Legal action will be taken against vessels not having valid documents. The Coast Guard has sought cooperation from all concerned to make the operation a success.

SAARC tourism ministers' meet in Colombo Sept 23-24

Ministers of the SAARC countries will meet in Colombo on September 23-24 to explore the ways for boosting intra-SAARC tourism, reports BSS.

Sri Lankan President Chandrika Kumaratunga is expected to inaugurate the two-day meeting of South Asian Association for Regional Cooperation (SAARC) tourism ministers.

Dr Mohiuddin Khan Alamgir, State Minister for Civil Aviation and Tourism, will lead a three-member Bangladesh delegation.

Simplification of visa for SAARC nationals, establishment of direct air links between SAARC capitals and introduction of special air fare in the region are some of the main agenda to be taken up at the "SAARC tourism ministerial meeting," a source said Friday.

The ministers will review the current state of tourism in the region and its future development. Awarding export status for the tourism industry and role of the private sector will also be discussed.

Besides, the meeting is expected to explore the possibility of the convertibility of SAARC currencies within the region.

The meeting is likely to take up the matter of establishing an implementation mechanism for the SAARC technical committee on tourism and the South Asia Integrated Tourism Human Resource Development Programme.

What's on today . . . .

Education confce: In observance of National Education Week '97, a national education conference has been organised by the Education Ministry. Venue: Osmani Memorial Hall. Time: 10 am. Chief guest: President Shahabuddin Ahmed. Topic: Development of Science and technical education.

Publication ceremony: The publication ceremony of 'Amader Muktijuddher Katha', a book based on the history of the Liberation War, written by Mohammad Emdadul Haque, will be held. Venue: Muktijuddho Jadughar auditorium, 5 Segunbagicha. Time: 5 pm. Chief guest: State Minister for Information Prof Abu Sayeed.

Discussion: An open discussion on 'Local Government (Gram Parishad) Act 1997: Constitutional and Democratic perspective' will be held. Venue: VIP Lounge, Jatiya Press Club. Time: 3:30 pm. Organiser Legislative Advocacy and Participation of the Society Project.

Rotary Club of Dhaka Midtown: The weekly meeting will be held. Venue: Dhaka Club. Time: 5:30 pm.

MONNO

মুন্নু ফেব্রিক্স লিমিটেড

(মুন্নু গ্রুপের একটি প্রতিষ্ঠান)
৯, ওয়্যার স্ট্রীট, ওয়ারী, ঢাকা-১২০৩

নিয়োগ বিজ্ঞপ্তি

মুন্নু ফেব্রিক্স লিঃ, গিলন্ড, মানিকগঞ্জ এর আধুনিক শীতাতপ নিয়ন্ত্রিত স্পিনিং ও উইভিং এবং ইউটিলিটি ডিভিশনের বিভিন্ন সেকশনের জন্য নিম্নলিখিত পদে লোক নিয়োগ করা হবে ঃ

ক্রমিক নং	পদের নাম	সংখ্যা	ন্যূনতম শিক্ষাগত যোগ্যতা	অভিজ্ঞতা
	স্পিনিং			
১।	উপ-মহাব্যবস্থাপক	১	টেক্সটাইল টেকনোলজিতে বি,এসসি ডিগ্রী	উপ-মহাব্যবস্থাপক পদে স্পিনিং মিলের প্রধান হিসাবে কমপক্ষে ৫ বৎসরের অভিজ্ঞতা সহ ন্যূনতম ১২ বৎসরের বাস্তব অভিজ্ঞতা।
২।	সহকারী ব্যবস্থাপক	১	ঐ	স্পিনিং মিলে সংশ্লিষ্ট পদে কমপক্ষে ২ বৎসরের বাস্তব অভিজ্ঞতা সহ ন্যূনতম ৭ বৎসরের বাস্তব অভিজ্ঞতা।
৩।	সহকারী ব্যবস্থাপক (মান নিয়ন্ত্রণ)	১	ঐ	Uster কোয়ালিটি কন্ট্রোল ইকুইপমেন্ট (Spin Lab, UT-3, UTR-3 ইত্যাদি) সহ টেষ্টিং ল্যাবরেটরীতে সংশ্লিষ্ট পদে কমপক্ষে ২ বৎসরের বাস্তব অভিজ্ঞতা সহ ন্যূনতম ৭ বৎসরের বাস্তব অভিজ্ঞতা।
৪।	উৎপাদন কর্মকর্তা (উৎপাদন)	৬	ঐ	স্পিনিং মিলে সংশ্লিষ্ট পদে ন্যূনতম ২ বৎসরের বাস্তব অভিজ্ঞতাসম্পন্ন প্রার্থীদেরকে অগ্রাধিকার দেওয়া হবে।
৫।	উৎপাদন কর্মকর্তা (রক্ষণাবেক্ষণ)	২	ঐ	স্পিনিং মিলে যন্ত্রপাতি রক্ষণাবেক্ষণের কাজে ন্যূনতম ২ বৎসরের বাস্তব অভিজ্ঞতা থাকতে হবে।
৬।	উৎপাদন কর্মকর্তা (মান নিয়ন্ত্রণ)	২	ঐ	Spin Lab, UT-3, UTR-3 ইত্যাদি কোয়ালিটি কন্ট্রোল ইকুইপমেন্ট সহ টেষ্টিং ল্যাবরেটরীতে ২ বৎসরের অভিজ্ঞ প্রার্থীদেরকে অগ্রাধিকার দেওয়া হবে।
৭।	সহ উৎপাদন কর্মকর্তা	১২	টেক্সটাইল টেকনোলজিতে ডিপ্লোমা অথবা এইচ,এস,সি(বিজ্ঞান) ও টেক্সটাইলে ২ বৎসরের ট্রেড কোর্স পাশ।	বাস্তব অভিজ্ঞতাসম্পন্নদের অগ্রাধিকার দেওয়া হবে। স্পিনিং মিলে উৎপাদন সুপারভিশন কাজে ন্যূনতম ৫ বৎসরের অভিজ্ঞতা।
৮।	টেষ্টিং সহকারী	২	এইচ,এস,সি (বিজ্ঞান)	সংশ্লিষ্ট পদে ন্যূনতম ৩ বৎসরের বাস্তব অভিজ্ঞতা।
	উইভিং			
১।	উপ-মহাব্যবস্থাপক	১	টেক্সটাইল টেকনোলজিতে বি,এসসি ডিগ্রী	উপ-মহাব্যবস্থাপক পদে উইভিং মিলের প্রধান হিসাবে কমপক্ষে ৫ বৎসর চাকুরী সহ ন্যূনতম ১২ বৎসরের অভিজ্ঞতা। এয়ারজেট লুমে অভিজ্ঞ প্রার্থীকে অগ্রাধিকার দেওয়া হবে।
২।	ব্যবস্থাপক (উৎপাদন)	১	টেক্সটাইল টেকনোলজিতে বি,এসসি ডিগ্রী	এয়ার জেট লুমে ন্যূনতম ২ বৎসরের অভিজ্ঞতা ও সংশ্লিষ্ট পদে কমপক্ষে ৫ বৎসরের বাস্তব অভিজ্ঞতা সহ ন্যূনতম ১০ বৎসরের বাস্তব অভিজ্ঞতা।
৩।	সহকারী ব্যবস্থাপক	৩	ঐ	উইভিং মিলে সংশ্লিষ্ট পদে কমপক্ষে ২ বৎসরের বাস্তব অভিজ্ঞতা সহ ন্যূনতম ৭ বৎসরের বাস্তব অভিজ্ঞতা।
৪।	উৎপাদন কর্মকর্তা(উৎপাদন)	৬	ঐ	উইভিং-এ ন্যূনতম ২ বৎসরের বাস্তব অভিজ্ঞতাসম্পন্ন প্রার্থীদেরকে অগ্রাধিকার দেওয়া হবে।
৫।	উৎপাদন কর্মকর্তা(রক্ষণাবেক্ষণ)	২	ঐ	উইভিং মিলে যন্ত্রপাতি রক্ষণাবেক্ষণের কাজে ন্যূনতম ২ বৎসরের বাস্তব অভিজ্ঞতা ও এয়ার জেট লুম রক্ষণাবেক্ষণে অভিজ্ঞ প্রার্থীকে অগ্রাধিকার দেওয়া হবে।
৬।	উৎপাদন কর্মকর্তা(মান নিয়ন্ত্রণ)	১	ঐ	উইভিং কোয়ালিটি কন্ট্রোল ২ বৎসরের অভিজ্ঞ প্রার্থীকে অগ্রাধিকার দেওয়া হবে।
৭।	সহ উৎপাদন কর্মকর্তা	৮	টেক্সটাইল টেকনোলজিতে ডিপ্লোমা অথবা এইচ,এস,সি (বিজ্ঞান) ও টেক্সটাইলে ২ বৎসরের ট্রেড কোর্স পাশ।	বাস্তব অভিজ্ঞতাসম্পন্নদের অগ্রাধিকার দেওয়া হবে। উইভিং মিলে উৎপাদন সুপারভিশন কাজে ন্যূনতম ৫ বৎসরের বাস্তব অভিজ্ঞতা।
৮।	মান নিয়ন্ত্রণ সহকারী	১	টেক্সটাইলে ২ বৎসরের ট্রেড কোর্স পাশ।	সংশ্লিষ্ট পদে বাস্তব অভিজ্ঞতাসম্পন্নদের অগ্রাধিকার দেওয়া হবে।
	ইউটিলিটি			
১।	ইলেক্ট্রনিক্স ইঞ্জিনিয়ার	২	বি,এসসি (ইলেক্ট্রিক্যাল ও ইলেক্ট্রনিক্স)	টেক্সটাইল মিলে ইলেক্ট্রিক্যাল এবং বিশেষ করে ইলেক্ট্রনিক্স-এ ন্যূনতম ২ বৎসরের অভিজ্ঞতা।
২।	মেকানিক্যাল ইঞ্জিনিয়ার	২	বি,এসসি (মেকানিক্যাল)	টেক্সটাইল মিলে কমপ্রেসর/বয়লার/এয়ার কন্ডিশনিং/ওয়াটার ট্রিটমেন্ট ইত্যাদিতে ন্যূনতম ২ বৎসরের অভিজ্ঞতা।
৩।	সাব-এসিস্ট্যান্ট ইঞ্জিনিয়ার			
	ইলেক্ট্রিক্যাল	৪	ডিপ্লোমা-ইন-ইলেক্ট্রিক্যাল	বস্ত্র মিলে সংশ্লিষ্ট পদে ন্যূনতম ২ বৎসরের বাস্তব অভিজ্ঞতা।
	ইলেক্ট্রনিক্স	৪	ডিপ্লোমা-ইন-ইলেক্ট্রনিক্স	

অধিক যোগ্যতাসম্পন্ন প্রার্থীদের ক্ষেত্রে শিক্ষাগত যোগ্যতা শিথিলযোগ্য। বেতন আলোচনা সাপেক্ষে।

প্রার্থীদের দুই কপি পাশপোর্ট সাইজ ছবি, জীবন-বৃত্তান্ত, শিক্ষাগত যোগ্যতা ও অভিজ্ঞতার সনদপত্র সহ ২৫-০৯-৯৭ তারিখের মধ্যে নিম্ন স্বাক্ষরকারী বরাবরে উপরে উল্লেখিত ঠিকানায় আবেদন করার জন্য অনুরোধ করা যাচ্ছে।

আবেদনকারীকে তার প্রার্থীত পদের নাম খামের উপরে অবশ্যই উল্লেখ করতে হবে।

উপ-মহাব্যবস্থাপক (এইচ,আর,ডি)

MODHUMITA (10:30, 1, 3:30, 6, 9 pm)
কিরণ শিলবাগ পরিবেশনা
IN
DOLBY STEREO
পরিবেশনা

HOUSE TOLET
An exclusive Single Storied house having Attractive flower garden. Three bed with attached tiled baths, Modern Fittings. Spacious Drawing & Dining, Big Garage, Car parking, Servants Quarter separate, Cantilever, Family Space. Plot no. 46, Road-7, Sector-4, Uttara. Tel : 9333249

LEARN
ENGLISH
NOTRE DAME COLLEGE
Admissions: Sunday
21 Sept., 2:45 P.M. Phone: 832695

Eating Out

SEA FOOD RESTAURANT
All kinds of sea food
Serving your need for all kinds of Sea Food and Thai Style
76/A, Gulshan Avenue Dhaka-1212
Telephone : 6l 6178

OASIS
OASIS Restaurant
AN EXCLUSIVE PLACE FOR NORTH SOUTH INDIAN, CHINESE & BANGLA FOOD
1, NEW BAILY ROAD, 2ND FLOOR (ওপর তলা)
DHAKA PHONE : 41 [illegible] 834289

Sajna An Exclusive Restaurant
Serving full range of Indian dishes. Also available
•OUTSIDE CATERING •TAKEAWAY •PARTY FACILITIES
House -10, South Avenue, Gulshan - 1, Dhaka -1212
Phone : 603507, 871684, Fax # 8802-888802

Lunch and Dinner
The Most Exclusive Restaurant in the Country.
Come and Experience.
Shehnai
House No-53B, Kamal Ataturk Avenue, Banani, Dhaka-1213, Bangladesh. Phone: 870225

Sajna MOBILE RESTAURANT
IS NOW AT YOUR DOORSTEP
★ 12-04 Bd. Bank Circle
★ Opp. Biman Off. Motijheel, Kawran Bazar
★ 05-09 Gulshan-2
★ Satmasjid Road, Dhanmondi
★ Uttara
LUNCH BOX &
*DOSA *RAJ KACHURI *MIXED CHAT * PAPRI CHAT
*CHOLA BATURA *DAHI VADA *EGG ROLL *CHICKEN ROLL
*BEEF ROLL *ICE CREAM .....
HOUSE # 10, SOUTH AVENUE, GULSHAN-1, DHAKA - 1212,
PHONE # 603507, 871684 FAX # 8802 - 888802

WANTED
Executives - Client Service

A leading advertising agency with worldwide affiliation is looking to hire bright and dynamic people, ideally with 3 years experience as an exec in an agency or as a Sales Executive in a MNC or local company. High calibre people inexperienced in advertising will also be considered.

Candidates must be dynamic and resourceful - must be able to get things done. S/he is expected to work in teams and therefore be a team player and should be outgoing and outspoken. S/he must be fluent in English, with strong communication skills, while possessing an organised and analytical mind.

As an entry level executive, candidates will receive brand management training by international associates, and there is immense opportunity for an exciting career in advertising.

Deserving candidates will receive very attractive remuneration packages, and there is a lot of room for career development with an international agency network. Suitable candidates are requested to apply with full CVs to: GPO Box No. 2091

MANIPAL COLLEGE OF MEDICAL SCIENCES POKHARA, NEPAL

Applications for the 1997-98 MBBS Course

Applications are invited from eligible candidates for the MBBS course at the Manipal College of Medical Sciences, Pokhara, Nepal for the 1997-98 academic year, which begins on December 30, 1997. This will be the fourth batch of students admitted to the college. The college is affiliated to the Kathmandu University.

The Manipal College of Medical Sciences is located in the beautiful valley of Pokhara, about 200 km east of Kathmandu. The college is a unit of the Manipal network of professional colleges in India and abroad. It was established in December 1994 on the firm foundations of the expertise of the Manipal group, support from the Nepal government and Kathmandu University, a sound integrated curriculum, competent and committed faculty both for the basic sciences and clinical subjects. The college has an international student body comprising of students from 12 different countries. The clinical faculty are actively implementing the clinical teaching programme for the senior batch. MCOMS is continuing the Manipal tradition of excellence.

Candidates who have obtained an aggregate average of at least 50% marks in the entire qualifying examination (e.g., Inter Science, CBSE, ISC, PUC or equivalent) including an aggregate average of at least 50% marks in physics, chemistry, biology and English are eligible to apply. Admissions will be made on merit and shortlisted candidates may be called for an interview. Tuition fees are based on a self-financing scheme.

For application form and prospectus, please write to the address given below enclosing a demand draft for Rs. 500 in favour of the Manipal Education and Medical Group payable at Manipal or Udupi. The last date for receiving completed applications is October 15, 1997. Selected candidates will be informed by November 16, 1997. Those on the waitlist will also be intimated.

Please send applications and enquiries to the following address in India and not to Nepal.

Director Admissions
MANIPAL EDUCATION AND MEDICAL GROUP
University Building, 6th Floor, Madhav Nagar
Manipal - 576 119, Karnataka, INDIA
Ph.: 08252-71000/71201, Fax: 08252-70062/70061

ADSYNDICATE - MANIPAL