To-Let

Apartment near Dhanmondi lake 4 beds, 4 baths, 1 or 2 parking, security & other facilities.
Tel: 816639, 817085 S-219

To Let

3rd floor of four-storied building consisting three bed at Plot No 11, Road No 4, Block-F, Banani, Dhaka.
Please contact: At site or Tel 606898. S-213

FREE: CORRESPONDENCE BIBLE STUDY COURSE
APPLY TO
"CHRISTADELPHIANS"
P.O. BOX 535
FRAZER TOWN
BANGALORE 560 005, INDIA
S-211

TO -LET

TO-LET. A DOUBLE STORIED HOUSE AT DHANMANDI.
HOUSE-71/1, ROAD-7/A WITH 16 ROOMS.
CONTACT:
819798/867007.

Sale

One-storied building in 12.5 katha land at Central Gulshan for sale on cash payment. The house is presently occupied by foreigners.
Please contact: On holidays 885180, working days 881726, 881825

Two-stoned building in 12.5 katha land close to Parliament Bhaban at Mohammadpur for sale on cash payment.
Please contact: On holidays 885180, working days 881726, 881825 S-218

TOEFL 575+ GMAT 550+
GRE SAT-1250+ MBA'97 BBA'97
• Over 10,000 problems solve • Explanation for every problem • Practice book & Cassette for each student
Next Batch for all sections-25.04.96
WRITTEN DOCUMENT FOR REPAYMENT IN FAILURE TO MEET GUARANTEE
ELIXIR Institute of Learning

House To Let

Newly-constructed two storied one unit house at Gulshan-2 lakeside, Road 35, plot 17, most suitable for foreigners. Contains six beds with attached baths, spacious lounge, balconies etc covered area 5000 sft. Pl contact Mrs Ali, Tel 865959, 500452, 318748. D-449

To-Let

A 3-bed, ground floor of 2-storied building with independent entrance, separate garage, porch & servant quarter will be ready for rent from 1st July 1996.
Please contact at site, Road No-23/A, House No-96, Block 'B', Banani. Phone : 605328, 882138 presently occupied by foreigner. S-221

HOUSE TO LET

Independent one unit 2800 sqft house on lake side. 3-bed, 3-bath, drawing/dining, servants quarter, varanda, garage, hot/cold water facility expected rent Tk 45000 per month.
House No: 25 (CES), Road No: 118, Gulshan Model Town, Phone : Farid, 316049 (Res) after 1900 hours, 889783-6 (off) 0900 to 1700 hours. S-214

TO-LET

Duplex one unit : (Area 4000 sft) 5 bed with attached bath, living, study, servant, 3 varandas, one terrace and laundry. 3rd Floor (Area 2560 sft) 4 bed with attached bath, family living, foyer, 3 varandas.
92, Masjid Rd, Old DOHS, (With car parking space).
Phone : 502687, 881851, 606973. S-212

N.R.B. INVESTOR'S FORUM

Bangladesh Nationals living abroad, but have business investment interest in Bangladesh forming an association called "THE NON-RESIDENT BANGLADESHI INVESTORS FORUM".
For further information contact
MR. REZA KARIM, President — Le Nouveautex (Pvt.) Ltd — Tel 892313, Fax 893444
MR. MASUDUR RAHMAN, President — CM International Limited — Tel 602732, Fax 870211

B. PHARM. STUDY IN INDIA

JSS College of Pharmacy, Ooty 643001, Nilgiris, Tamil Nadu, India invites applications from interested Bangladeshi students, having Biology, Physics and Chemistry at HSC with at least 50% marks, for their 4-year B. Pharm. courses, starting from July 1996. For details contact: Shazzad Khan, Ph: 813504-Off, 818130-Res (in Dhaka) or Dr B Suresh (Principal), Ph: (+91-0423) 43393, 43847; Fax: 42937, 30933.
S-215

WANTED

Chinese language interpreter to work with a Taiwan expert in a shrimp hatchery project at Sreepur, near Dhaka, attractive salary. Please contact : Kazi Hatchery Ltd. 7, Sat Masjid Road, Dhanmondi R/A, Sugandha Community Centre (4th floor) immediately. Phone : 328651. S-222

Train your Child in Computer

Probably you have not yet realized that the world in future will depend largely on computer.
We are here to train your child to-day, so that s/he can be a well-equipped person tomorrow.
Excellent feature await for them.
We are offering 10 different cources designed on the basis of the academic syllabi of S.S.C. and 'O' Level Computer Courses.
Admission going on. For details please contact:
Amitech Computer Center for the young
20/5 West Pantha Path (1st floor), Dhaka 5.

The University of Asia Pacific
House # 91/1, Road# 11A (New), 21 (Old)
Dhanmondi R/A, Dhaka-1209

ADMISSION

Applications are invited for admission to the First Year Degree Class of the University of Asia Pacific in Civil Engineering, Computer Science & Technology, Business Administration and Women Studies.
Last date for receiving applications is 25 May, 1996. For further details, please contact : Prof. S. A. Chawdhury, Dean of Studies, Tel : 324653. S-220

APARTMENT FOR RENT

OVERLOOKING GULSHAN LAKE, TREED LOT, NEWLY BUILT 4000 SQ FEET TOP FLOOR OF A TWO STORIED HOUSE WITH THREE BEDROOMS, WALK IN CLOSETS. BIG KITCHEN WITH MARBLE COUNTER TOP, WOODEN CABINETS, PANTRY AND APPLIANCES. HUGE VARANDAS, MARBLE FLOORS, IMPORTED FITTINGS, AIRCONDITIONERS, SERVANTS QUARTERS, PLUS A GAZEBO. WALKING DISTANCE TO THE AMERICAN CLUB, GULSHAN CLUB AND THE GULSHAN PARK.
CONTACT : 882030/850175. S-210

গণপ্রজাতন্ত্রী বাংলাদেশ সরকার

রাষ্ট্রপতির কার্যালয়
বঙ্গভবন
ঢাকা

পত্র সংখ্যা রাকা/জন/(সেবা)/৬(২৪)/৯৩-৩৪৫
তারিখঃ ২৬-০১-১৪০৩বাং / ০৯-০৫-৯৬ইং

পুনঃ টেন্ডার বিজ্ঞপ্তি

রাষ্ট্রপতির কার্যালয়ের জন বিভাগে ২টি পার্সোনাল কম্পিউটার, ১টি প্রিন্টিং পদ্ধতি এবং আনুষঙ্গিক যন্ত্রপাতি সরবরাহ এবং স্থাপনের নিমিত্তে প্রকৃত ও ন্যূনতম পাঁচ বৎসরের অভিজ্ঞ কম্পিউটার ব্যবসায়ী/সরবরাহকারীদের নিকট হইতে সীলমোহরকৃত দুই খাম বিশিষ্ট (মূল্য ও কারিগরী) দরপত্র আহবান করা যাইতেছে। খাম দুইটির একটিতে দ্রব্যাদির এবং মূল্য ও অন্যটিতে দ্রব্যাদির কারিগরী ও প্রতিষ্ঠানের Profile থাকিবে। এই দুইটি খাম আলাদা একটি খামে একসঙ্গে সীলমোহর করিয়া দাখিল করিতে হইবে। বিস্তারিত বিবরণাদির সিডিউল ২৫০/- (দুইশত পঞ্চাশ) টাকা মাত্র (অফেরতযোগ্য) মূল্যের পোস্টাল অর্ডারের বিনিময়ে বঙ্গভবনের প্রধান গেইটে আগামী ১৬মে '৯৬ইং পর্যন্ত প্রতিকার্য দিবসে বেলা ৯-০০ ঘটিকা হইতে অপরাহ্ন ২-০০ মিনিট পর্যন্ত পাওয়া যাইবে। দরপত্র আগামী ১৮ই মে '৯৬ইং তারিখে বেলা ১২-০০ ঘটিকার মধ্যে বঙ্গভবনের প্রধান গেইটে রক্ষিত টেন্ডার বাক্সে ফেলিতে হইবে। ১৮ই মে '৯৬ইং তারিখ বেলা ১২-৩০ মিনিটের সময় দরপত্রদাতাদের (যদি কেহ উপস্থিত থাকেন) উপস্থিতিতে খোলা হইবে।

২। দরপত্রের সহিত যে কোন তফসিলভুক্ত ব্যাংক হইতে ডাফট/পে-অর্ডার-এর মাধ্যমে উদ্ধৃত মূল্যের ২.৫% (আড়াই) ভাগ হারে আর্নেষ্টমানি নিঃশ্বাক্ষরকারী বরাবরে দাখিল করিতে হইবে। কর্তৃপক্ষ কোন দরপত্র গ্রহণ/বাতিল বা কোন দরপত্র আংশিক বা সম্পূর্ণ বাতিল করার ক্ষমতা সংরক্ষণ করে।

মোঃ সাখাওয়াত হোসেন
উপ-সচিব
ফোন ঃ ৯৫৬৭০৯২।

ডিএফপি-১০২৬৮-৯/৫
জি-৫৭৬

ভর্তি বিজ্ঞপ্তি

বাংলাদেশ উন্মুক্ত বিশ্ববিদ্যালয়

সেলপ্ প্রোগ্রাম জুলাই-ডিসেম্বর '৯৬ সিমেস্টার

বাংলাদেশ উন্মুক্ত বিশ্ববিদ্যালয় (বাউবি) পরিচালিত, সার্টিফিকেট ইন ইংলিশ ল্যাংগুয়েজ প্রোফিসিয়েন্সি (সেলপ) প্রোগ্রাম-এর জুলাই-ডিসেম্বর '৯৬ সিমেস্টারে ভর্তিচ্ছু শিক্ষার্থীদের কাছ থেকে আবেদনপত্র আহবান করা যাচ্ছে। আগামী ১৫ মে থেকে ৩০ মে ১৯৯৬ পর্যন্ত আবেদনপত্র গ্রহণ করা হবে। আগ্রহী শিক্ষার্থীদেরকে ফরম ও ভর্তি সংক্রান্ত অন্যান্য তথ্যের জন্য নিম্নলিখিত আঞ্চলিক ও স্থানীয় কেন্দ্রে মে ১৫, ১৯৯৬ থেকে মে ৩০, ১৯৯৬ পর্যন্ত শনিবার ব্যতীত অন্যান্য দিন (শুক্রবারসহ) অফিস চলাকালীন সময়ে যোগাযোগ করতে হবে। নির্ধারিত ব্যাংকে ৫০ টাকা জমা দিয়ে ভর্তি ফরম ও নির্দেশিকা সংগ্রহ করতে হবে।

ভর্তির যোগ্যতাঃ এসএসসি/সমমান অথবা তদূর্ধ্ব সার্টিফিকেটধারী যে কোন পেশা ও বয়সের ব্যক্তি এ প্রোগ্রামে ভর্তি হতে পারবেন।

আবেদনপত্র জমা দেয়ার নিয়মাবলীঃ

শিক্ষার্থী নির্দেশিকায় সংযোজিত নির্ধারিত ভর্তি ফরমে আবেদন করতে হবে। অন্য কোন প্রকার আবেদনপত্র বা আবেদনপত্রের কপি গৃহীত হবে না। আবেদনপত্রের সঙ্গে এসএসসি/সমমান সার্টিফিকেটের সত্যায়িত কপি, সর্বশেষ ডিগ্রী সার্টিফিকেটের সত্যায়িত কপি (যদি থাকে), ইউনিয়ন পরিষদ/পৌরসভার চেয়ারম্যান/ওয়ার্ড কমিশনার অথবা প্রথম শ্রেণীর গেজেটেড অফিসার কর্তৃক প্রদত্ত নাগরিকত্বের সার্টিফিকেটের সত্যায়িত কপি।

আবেদনপত্র জমা দেয়ার স্থানঃ

আবেদনকারী প্রয়োজনীয় দলিলপত্রাদিসহ বাউবির আঞ্চলিক/স্থানীয় কেন্দ্রে আবেদনপত্র জমা দিতে পারবেন এবং টিউটোরিয়াল সেন্টার বা কলেজের নাম আবেদনপত্রের বাম পার্শ্বে লিপিবদ্ধ করতে হবে।

ফরম সংগ্রহ ও জমার শেষ তারিখঃ ১৫ মে '৯৬ হতে ৩০ মে '৯৬ পর্যন্ত।

বিশ্ববিদ্যালয়ের ভর্তি অফিসঃ

আঞ্চলিক কেন্দ্রসমূহ

১। বাংলাদেশ উন্মুক্ত বিশ্ববিদ্যালয় আঞ্চলিক কেন্দ্র টিটি কলেজ ক্যাম্পাস, জেল রোড, যশোর। ফোন ঃ ০৪২১/৫৪১১	২। বাংলাদেশ উন্মুক্ত বিশ্ববিদ্যালয় আঞ্চলিক কেন্দ্র গোহাইল রোড, খান্দার (সোনালী ব্যাংকের বিপরীতে) বগুড়া। ফোন ঃ ০৫১/৪৪৩৫
৩। বাংলাদেশ উন্মুক্ত বিশ্ববিদ্যালয় আঞ্চলিক কেন্দ্র নেহার ভবন, ৩য় তলা, (ঢাকা কলেজের বিপরীত পার্শ্বে) ৭ নং মিরপুর রোড, ঢাকা-১২০৫ ফোন ঃ ৫০২০৭৩/৫০১১২৬	৪। বাংলাদেশ উন্মুক্ত বিশ্ববিদ্যালয় আঞ্চলিক কেন্দ্র ফিরোজা ম্যানসন ২৬ সিকে ঘোষ রোড ময়মনসিংহ ফোন ঃ ০৯১/২৪০৮
৫। বাংলাদেশ উন্মুক্ত বিশ্ববিদ্যালয় আঞ্চলিক কেন্দ্র কুঞ্জনীড় ১৯৩/১৫৮ পুলিশ লাইন চৌমুহনী (নীচ তলা), জেল রোড, ঝাউতলা, কুমিল্লা ফোন ঃ ০৮১/৩৩৫২	৬। বাংলাদেশ উন্মুক্ত বিশ্ববিদ্যালয় আঞ্চলিক কেন্দ্র বাড়ি নং ১, রোড নং ৩৩, ব্লক-ডি শাহজালাল উপ-শহর, সিলেট ফোন ঃ ০৮২১/৭১৯৫২৩
৭। বাংলাদেশ উন্মুক্ত বিশ্ববিদ্যালয় আঞ্চলিক কেন্দ্র কেরানীপাড়া (ডিসির মোড়), রংপুর ফোন ঃ ০৫২১/৩৫৯৩	৮। বাংলাদেশ উন্মুক্ত বিশ্ববিদ্যালয় আঞ্চলিক কেন্দ্র, শিরোইল রাজবাড়ি (রেলওয়ে ডাক সার্ভিস আর এম এস অফিসের উত্তরে), শিরোইল, রাজশাহী, ফোন ঃ ০৭২১/৫৬০৭।
৯। বাংলাদেশ উন্মুক্ত বিশ্ববিদ্যালয় আঞ্চলিক কেন্দ্র বরিশাল সদর থানা কমপ্লেক্স ভবন, সিএন্ডবি রোড, বরিশাল ফোন ঃ ০৪৩১/৩৮০১।	১০। বাংলাদেশ উন্মুক্ত বিশ্ববিদ্যালয় আঞ্চলিক কেন্দ্র বাড়ি নং ২৭৩, রোড নং ১২, ব্লক-বি, চান্দগাঁও আবাসিক এলাকা, চট্টগ্রাম, ফোন ঃ ০৩১/৬৭০২১৬।

স্থানীয় কেন্দ্রসমূহ

১। থানা সদর কমপ্লেক্স, গাজীপুর	১২। থানা সদর কমপ্লেক্স, লালমনিরহাট	২১। থানা সদর কমপ্লেক্স, বাগেরহাট
২। থানা সদর কমপ্লেক্স, নারায়ণগঞ্জ	১৩। থানা সদর কমপ্লেক্স, নাটোর	২২। থানা সদর কমপ্লেক্স, চুয়াডাঙ্গা
৩। থানা সদর কমপ্লেক্স, ফরিদপুর	১৪। থানা সদর কমপ্লেক্স, ভোলা	২৩। থানা সদর কমপ্লেক্স, মাগুড়া
৪। থানা সদর কমপ্লেক্স, সিরাজগঞ্জ	১৫। থানা সদর কমপ্লেক্স, মানিকগঞ্জ	২৪। থানা সদর কমপ্লেক্স, হবিগঞ্জ
৫। থানা সদর কমপ্লেক্স, টাঙ্গাইল	১৬। থানা সদর কমপ্লেক্স, রাজবাড়ি	২৫। থানা সদর কমপ্লেক্স, দিনাজপুর
৬। থানা সদর কমপ্লেক্স, চাঁদপুর	১৭। থানা সদর কমপ্লেক্স, পাবনা	২৬। থানা সদর কমপ্লেক্স, সৈয়দপুর
৭। থানা সদর কমপ্লেক্স, নোয়াখালী	১৮। থানা সদর কমপ্লেক্স, জামালপুর	২৭। থানা সদর কমপ্লেক্স, রাঙ্গামাটি
৮। জেলা বোর্ড অফিস, খুলনা	১৯। থানা সদর কমপ্লেক্স, লক্ষ্মীপুর	২৮। থানা সদর কমপ্লেক্স, পটুয়াখালী
৯। থানা সদর কমপ্লেক্স, কুষ্টিয়া	২০। থানা সদর কমপ্লেক্স, ফেনী	
১০। থানা সদর কমপ্লেক্স, সাতক্ষীরা		
১১। থানা সদর কমপ্লেক্স, মৌলভীবাজার		

নির্বাচিত প্রার্থীদের তালিকাঃ নির্বাচিত প্রার্থীদের তালিকা আঞ্চলিক কেন্দ্র এবং সংশ্লিষ্ট স্থানীয় কেন্দ্রে ৪ জুন '৯৬ তারিখে প্রকাশ করা হবে।

রেজিস্ট্রেশন বা ভর্তিঃ

নির্বাচিত শিক্ষার্থীকে বাউবি কর্তৃক নির্ধারিত ব্যাংকে কোর্স ফি জমা দিয়ে রসিদসহ নির্বাচনকারী আঞ্চলিক/স্থানীয় কেন্দ্রে ব্যক্তিগতভাবে উপস্থিত থেকে ৪ জুন '৯৬ হতে ২৫ জুন '৯৬-এর মধ্যে রেজিস্ট্রেশন করতে হবে। রেজিস্ট্রেশনের সময় সত্যায়িত দুই কপি পাসপোর্ট সাইজ ছবি জমা দিতে হবে এবং আবেদনপত্রের সাথে জমাকৃত দলিলপত্রের মূল কপি দেখাতে হবে।

কে জি এম ফারুকী
পরিচালক
স্টুডেন্ট সাপোর্ট সার্ভিস।

ডি-৪৫১

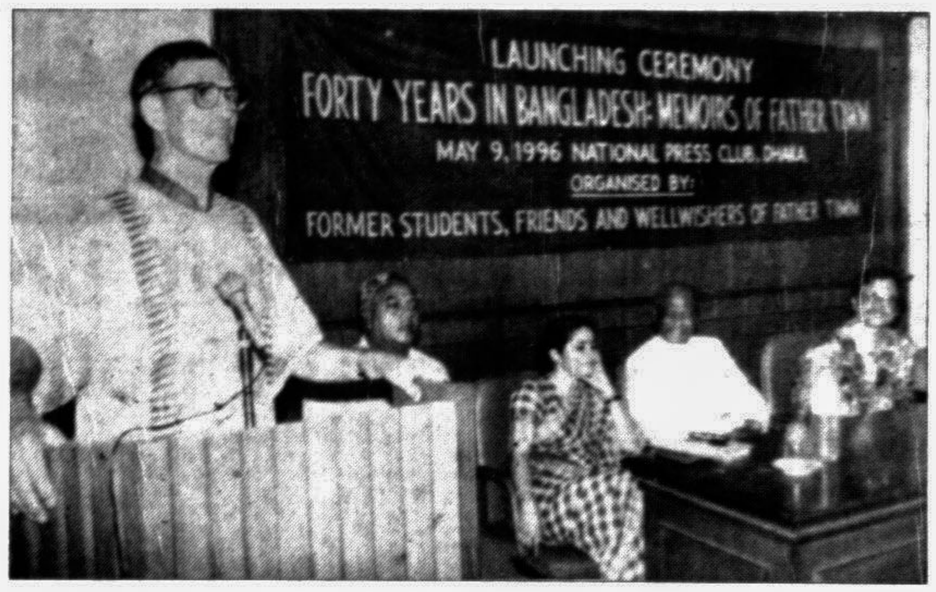

Father Timm speaking at the publication ceremony of his book titled 'Forty Years in Bangladesh: Memoirs of Father Timm' at the Jatiya Press Club yesterday. — Star photo

Need for use of cost-effective energy underscored

Experts at a symposium in the city yesterday emphasised the need for the use of environment friendly and cost-effective renewable energy, like solar and wind energy, reports UNB

They said solar and wind energy resources can play a very important role in solving our energy problem.

Bangladesh Atomic Energy Commission (BAEC) and German Cultural Centre (GCC) jointly organised the symposium at GCC auditorium

BAEC found that the remote coastal regions and offshore islands inhabited by 15 million people has sufficient wind energy to produce cost effective and pollution-free electricity, said its Chairman M A Quayyum.

He said those are prospective areas for shrimp cultivation, fishing, salt production, agriculture and tourism but it is difficult and expensive to take the national grid and transport fossil fuels to those remote areas and offshore islands

German Ambassador to Bangladesh Bruno Weber, BUET Vice Chancellor Prof M Shahjahan and Director of GCC Barbara Meyer-Marroth also spoke on the occasion.

Visiting German wind energy expert Benjamin Largstorf, who will lead a team to Feni and Cox's Bazar today for a feasibility study of wind energy, presented the keynote paper on "Utilisation of Wind Energy" at the symposium.

The BAEC Chairman said that in the inner parts of the country, he said, "we can also use small wind turbines like battery chargers and wind pumps."

Weather

Temporary rain forecast

Temporary rain or thundershower accompanied by gusty or squally wind is likely at one or two places over Sylhet, Rajshahi and Dhaka divisions in the next 12 hours till 6 pm today, reports UNB.

Met Office says weather may remain mainly dry elsewhere across the country.

Day temperature is likely to remain nearly unchanged throughout the country.

The sun sets today at 6:32 pm and rises tomorrow at 5:21 am.

A sequence of the play *Shesh Raksha*, a production of Dhaka Theatre at Shilpakala Academy auditorium in the city yesterday. This Tagore play was staged in celebration of 135th birth anniversary of the poet. — Star photo

তিতাস গ্যাস ট্রান্সমিশন এন্ড ডিস্ট্রিবিউশন কোম্পানী লিঃ
(পেট্রোবাংলার একটি কোম্পানী)
১০৫, কাজী নজরুল ইসলাম এভিনিউ
কাওরান বাজার বাণিজ্যিক এলাকা
ঢাকা-১২১৫
টেলেক্স ঃ ৬৪২৬৮৯ টিজিএনসি বিজি, ফ্যাক্স ঃ ৮৮০-২-৮১৩০৩১
ফোন ঃ ৮১৯৩৮০/পিএবিএক্স ঃ ৮১২১৩৫-৪২(এক্সটেনশন-১৪৬)

বার্জযোগে এম এস পাইপ ও এম এস, স্ট্রিপ পরিবহণের জন্য ঠিকাদার নিয়োগকল্পে দরপত্র আহবান বিজ্ঞপ্তি

দরপত্র দলিল নং ঃ পিডি ২৩১২/০৯/১৫
দরপত্র আহবানের তারিখ ঃ ০৮-০৫-১৯৯৬ইং

চট্টগ্রাম সমুদ্র বন্দর হইতে বিভিন্ন ব্যাসের এম এস লাইন পাইপ এবং এম এস স্ট্রিপ মালামাল বার্জযোগে ডেমরায় অবস্থিত কোম্পানীর ভান্ডারে পরিবহণের জন্য নিম্নলিখিত গ্রুপের পাইপ পরিবহণের জন্য ঠিকাদার নিয়োগকল্পে দরপত্র আহবান করা যাইতেছেঃ

গ্রুপ-'ক' ঃ ১" হইতে ৮" পর্যন্ত যে কোন ব্যাসের এম এস পাইপ এবং এম এস স্ট্রিপ কয়েল।
গ্রুপ-'খ' ঃ ৮" ব্যাসের উর্ধ্ব হইতে ১২" পর্যন্ত যে কোন ব্যাসের এম এস পাইপ।
গ্রুপ-'গ' ঃ ১২" ব্যাসের উর্ধ্ব হইতে ২০" পর্যন্ত যে কোন ব্যাসের এম এস পাইপ।
গ্রুপ-'ঘ' ঃ ২০" ব্যাসের উর্ধ্ব হইতে ২৮" পর্যন্ত যে কোন ব্যাসের এম এস পাইপ।

যে কোন আগ্রহী দরদাতা উপরোক্ত ঠিকানায় অবস্থিত কোম্পানীর হিসাব বিভাগ হইতে আগামী ১১-০৫-১৯৯৬ইং তারিখ হইতে সকল কার্যদিবসে সকাল ৯-০০ টা হইতে দুপুর ১-০০ টা পর্যন্ত সময়ে দরপত্র দলিলের মূল্য টাকা ১,০০০.০০ (অফেরতযোগ্য) প্রদানপূর্বক দরপত্র দলিল সংগ্রহ করিতে পারিবেন। দরপত্র খোলার তারিখে কোন দরপত্র দলিল বিক্রি করা হইবে না।

বাংলাদেশ ব্যাংকের তফসিলভুক্ত যে কোন ব্যাংক হইতে পে-অর্ডার/ব্যাংক ড্রাফট আকারে দরপত্রের সাথে ৫০,০০০.০০ টাকার আর্নেষ্টমানিসহ দরপত্রসমূহ উপরোল্লিখিত ঠিকানায় কোম্পানীর প্রধান কার্যালয়ের ৫ম তলায় রক্ষিত টেন্ডার বাক্সে ২৯-০৫-১৯৯৬ইং তারিখ বেলা ১১-০০ টার মধ্যে দাখিল করিতে হইবে। দরপত্রসমূহ ঐদিনই বেলা ১১-৩০ মিনিটে দরদাতাগণের উপস্থিতিতে (যদি কেহ থাকেন) খোলা হইবে। দরপত্রসমূহ স্বাক্ষরিত ও সীলমোহরকৃত হইতে হইবে। বিলম্বে প্রাপ্ত দরপত্র গ্রহণ করা হইবে না।

অত্র কোম্পানী কোন কারণ প্রদর্শন ও দায়-দায়িত্ব গ্রহণ ব্যতিরেকে যে কোন দরপত্র গ্রহণ কিংবা যে কোন অথবা সকল দরপত্র বাতিল করার ক্ষমতা সংরক্ষণ করে।

তিতাস/জনসংযোগ/৯৫-৯৬/১২০
ডি-৪৪৩ — উপ-মহাব্যবস্থাপক (ক্রয়)

Qul of Alef Khan held

The qulkhwani of Alef Khan, a leading businessman and social worker, was held at his residence at 678 West Nakhalpara here yesterday, reports BSS.

Khan died on cardiac arrest at the Dhaka Medical College Hospital on May 6. He was 60. He was buried at the Azimpur graveyard.

A local leader of the Bangladesh Awami League, Khan was also a freedom fighter of the Liberation War in 1971. He also played a prominent role in the historic 6-point movement.

Leadership dev training May 16

A leadership development workshop, jointly organised by United States Information Services (USIS) and Dhaka District VOA Fan Clubs begins here on May 16, reports UNB

VOA Fan Clubs yesterday requested its members to register their names with club office at 16/1 Naya Paltan from 5 pm to 6 pm on May 12-13.

CAR FOR SALE

RECENTLY IMPORTED FROM ENGLAND HYUNDAI-5 DOOR, SALOON 1300 CC, MODEL 1991, NAVY BLUE, VERY GOOD CONDITION.
TEL : 871860 (AFTER 5 P.M.)

Lost

Matric 1952 Roll Rang 22 First Division Dhaka Board, BA 1956 Second Class Rajshahi University (both are original certificates). Md Gholam Mostafa. S-208

LEARN
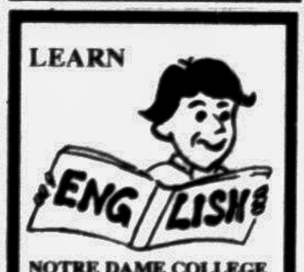

NOTRE DAME COLLEGE
Admissions: Friday
17 May, 2:45 P.M. Phone: 832695

3 Jeeps for Sale

Three Toyota Landcruiser jeeps, petrol driven, short/long base, Hard top new models with/without AC in excellent condition for sale. Ph 817171, 817373 S-209

To-Let

One south facing four bed room apartment with attached toilet and two car parking located at Gulshan Avenue ready for immediate occupation.
Please contact on holidays : 885180
On working days: 881726, 881825 (9:30am-4pm). S-217

House To Let

Two-storied single unit residential building comprising floor space of 3600 sft, consisting of one entrance lobby, 1 living room, 1 dining room, 4 bathrooms, 1 family lounge, 1 verandah, garage and 3 servants' quarters at Plot No. 6, Road No 25, Banani Residential Area. Telephone Nos. 884560, 881607 and 9566203. S-216

Institute of Modern Languages
University of Dhaka

Admission Notice

Admission to one-year Junior Certificate Course (1996-97) in the following languages is going on at the Institute of Modern Languages, University of Dhaka:

Bengali (for foreigners only), Modern Arabic, Chinese, French, German, Japanese, Italian, Modern Persian and Russian courses and 60 hour course in English for regular student of Dhaka University only.

Last date for distribution of forms at the Institute Office: 19-5-96.

Last date for submission of form: 20-5-96.

D-447 — Director

Eating Out

SPAGHETTI JAZZ
Italian Restaurant
Italian Management
Alam Arcade
43, North Gulshan (2nd Floor)
Dhaka-1212, Bangladesh
Tel : 880-2-882062

ATTENTION
If you are owner of a restaurant you can also join the club. For further details please contact Tel : 500091.

SEA FOOD RESTAURANT
All kinds of sea food
Serving your need for all kinds of Sea Food and Thai Style
76/A, Gulshan Avenue, Dhaka-1212
Telephone : 606175

YANGTZE
CHINESE CUISINE
Share Some of Your Happy Moments With Us.
149, Airport Road, Tejgaon,
Tel: 814962

AANGAN RESTAURANT
Your favorite restaurant "AANGAN" with truly gracious lunch and dinner with an extensive European, Oriental & Indian menu in an elegant surrounding.
S.W.C(3) Gulshan Avenue
Gulshan-1, Dhaka. phone : 870448

Sajan — An Exclusive Restaurant
Serving full range of Indian dishes. Also available
* Outside catering * Take away * Party facilities.
House-10, South Avenue, Gulshan
Phone : 603507, 871684, Fax : 8802-888802

The Most Exclusive Restaurant In The Country
Shehnai INDIAN CUISINE
Serving
- Authentic North and south Indian Food Prepared By All-Indian Chefs.
- Private Rooms of Various Sizes to Cater to Exclusive Business Meetings/ Conferences Without Any Extra Charges Prior To Lunch or Dinner.
- Outside Catering & Party Facilities.

Come & experience
House No. 53/B, Kamal Ataturk Ave. Banani, Dhaka-1213, Ph. : 870225