Dhaka Day by Day

The Tall *Tal* and Missing Ghosts

by Tulip Chowdhuri

The average Bangali is acquainted with the expression *"tal paka garam"* meaning something like "weather hot enough to ripen *tal*." *'Tal,'* a Bengali word borrowed from sanskrit, means a fruit of the palmyra tree. The *tal* is favourite among its consumers for the strong cloying sweet scent. And *taler pitha* is a delicacy loved to distraction in every village home.

'Tal' is almost round in shape and has a flat bottom. It ripens in late August which is Bhadra, the fifth month of the Bangla calendar. During this time the late monsoon rainy downpours are punctured by spells of very hot humid weather. The more hot and humid, the better for the *tal* to ripen.

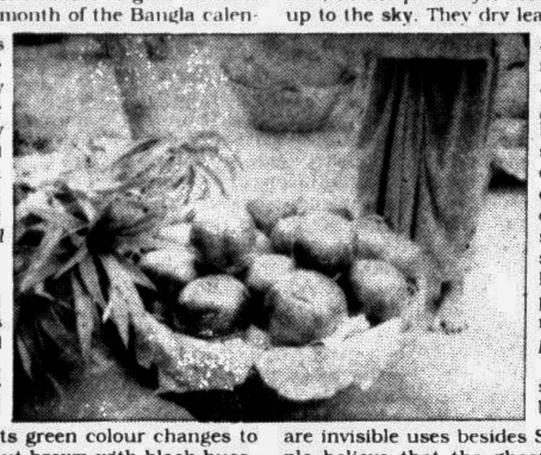

Consumption of *tal* begins very early when its kernel is soft and is eaten raw. Gradually the kernel hardens and it gets ripe. Its green colour changes to a very rich chestnut brown with black hues. At this time the scent becomes the main attraction of the fruit. The ripe fruits' thick juice is squeezed out with the help of bamboo nets. This juice is mixed with molasses and coconut and boiled to eat with puffed rice when it is cold. the favourites *taler pitha* is but a rice cake garnished with the *tal* juice, coconut and molasses. These cakes come in three or four different kinds.

Mothers-in-law who take special care to treat sons-in-law with seasonal *'pithas'*, get busy during the *tal* season and entertain the sons-in-law with different delicacies made from the *'tal.'*

The palmyara tree itself is also very graceful like many other palm trees. Poet Rabindranath Tagore has written in his famous poem *'Tal Gachh,*

"Tal gachh ek paye dariye
Shob gachh chhariye
Unki mare akashe....."

The tall tree often stands above others and, as the poet says, seems to be tiptoeing up to the sky. They dry leaves of the *tal* tree are, also used for making *tal pakha* and *talpatar sepoy*. The first is a hand fan and the second is a soldier made by cutting, out the dry leaves. The soldier looks very skinny and in Bangla very thin people are often referred to as *"tal patar sapoy'*.

These are some of *tal's* visible uses. There are invisible uses besides Superstitious people believe that the ghosts build a loving home on the *tal* trees. For this reason many villagers avoid going under a *tal* tree in the darkness of the night. And that reminds me of a far away village called Bongaon in the remote recesses of Sylhet. There, in the huge orchard of my Grandpa was an old *tal* tree. All of us children knew that the cruellest of the ghosts lived there. I never crossed the tree without running past it. I wonder where the ghost has gone now because that *tal* tree no longer weaves tales into the lives of the villagers.

Central leaders of the Bangladesh Awami League offering 'munajat' after the 'gaiebana janaza' of Shahnewaz held at the Baitul Mukarram mosque yesterday. — Star photo

One swindler rounded up

By Staff Correspondent

The Detective Branch of the Dhaka Metropolitan Police (DMP) on Monday rounded up one Shailen Nath Achariya from Motijheel area on charge of fraudulence.

Police said, they were looking for the man for a pretty long time and there was a charge against him of drawing Tk 1.8 crore from the Janata Bank by showing 27 false 'Telex advises' in the name of the Bank of Tokyo.

Shailen is a member of an organised band of bank forgers and imposters, and some of his accomplices have 22 fake bank accounts, said police.

Int'l move for solving refugee crisis sought

Secretary for Disaster Management and Relief I U Malik has said that the problems of refugees have to be addressed through concerted efforts by the different agencies of the UN, reports BSS.

He was addressing the 46th session of the executive committee of UNHCR in Geneva on Monday.

Malik, who is the leader of Bangladesh delegation, also said, solution to the problems of refugees did not lie with tightening of borders and more restrictions in asylum procedures.

Malik said, Bangladesh had direct experience and first hand knowledge about the issue. Bangladesh began its existence as a sovereign state as the country of origin of over ten million refugees. As a developing nation we had to contend, on a priority basis, with a formidable array of problems associated with repatriation and rehabilitation, he said.

He recalled with gratitude the support lent by the international community in general, and the UNHCR in particular.

The relief secretary said, Bangladesh has twice in the span of a little over a decade been the country of asylum to a large refugee influx from Myanmar.

The problem of the late 70s was satisfactorily resolved, and repatriation of over 2.5 lakh refugees who poured into Bangladesh in 1991-92, is in the final phase, he added.

Laila Sharmeen's exposition of prints Oct 20

A two-week solo exhibition of prints and mixed media by Laila Sharmeen will begin on October 20, says a press release.

Professor Muhammad Yunus will inaugurate the exhibition, to be held at Alliance Francaise as chief guest.

Xavier Bares, director of Alliance Francaise will attend the inaugural ceremony as special guest.

Entitled "In Quest of a Utopia", the show will run everyday from 3.30 pm to 8.00 pm until November 2 barring Saturdays. Some 30 recent works of the artist — mostly done in etching — will make up the body of the exhibition.

Born in Dhaka, Laila has acquired her Master of Fine Arts degree from the Institute of Fine Arts, Dhaka University in 1990. Since 1986 she has been participating in major national and international exhibitions, including the 4th Asian Art Biennale, held in Dhaka in 1989, the 7th Asian Biennale 1995 and third Bharat Bhaban International Biennale of Prints at Bhopal and Calcutta in 1995.

Jamaat iterates demand for caretaker govt

Jamaat-e-Islami leader Maulana Matiur Rahman Nizami yesterday urged the government to immediately accept the opposition demand to avert further agitation and sufferings of the people, reports UNB.

Addressing a rally at the north gate of Baitul Mukarram Mosque on the second day of the 96-hour hartal, Nizami said the opposition movement was neither against any particular party nor the people.

"We took to the street to ensure people's rights to their votes and food," he told the meeting.

The intransigent attitude of the ruling party to the opposition demand is leading the country towards confrontation, he said urging the government to dissolve parliament.

Sheikh Ansar Ali, Moulana Abu Taher, Md Masum, and Aminul Islam also addressed the meeting presided over by A T M Azharul Islam.

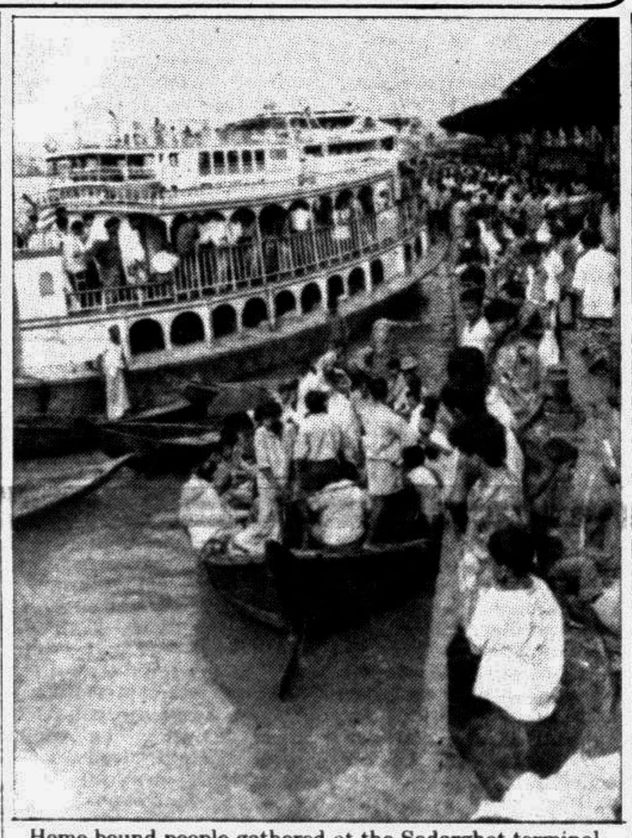

Home-bound people gathered at the Sadarghat terminal on the second day, yesterday, of the 96-hour hartal called by the mainstream opposition parties across the country. — Star photo

19 held during hartal hours

Nineteen people were arrested from different points in the city during hartal hours yesterday on charge of picketing, reports UNB.

Police said five were arrested from Ramna, four from Motijheel, eight from Demra and two from Sabujbag thana.

Meanwhile police rounded up 59 people from different parts of the city yesterday.

All the arrested people were produced before court.

At Reliance Your Security Comes First

With its strong back-up of human resources, indepth know-how and wealth of experience, Reliance is fully geared to meet all your general insurance requirements in a fast changing world

EXPERIENCE • STRENGTH • SECURITY
RELIANCE INSURANCE LIMITED
BSB BUILDING, 8 RAJUK AVENUE
DHAKA-1000, BANGLADESH
Phone : PABX - 240105-6, 235080
Telex : 671186 RIL BJ

গণপ্রজাতন্ত্রী বাংলাদেশ সরকার
নির্বাহী প্রকৌশলীর কার্যালয়
ফ্যাসিলিটিজ ডিপার্টমেন্ট
কিশোরগঞ্জ জোন, কিশোরগঞ্জ

দরপত্র বিজ্ঞপ্তি

নং ০১/নিঃপ্রঃ/এফ, ডি/কিঃ জোন/৯৫-৯৬ — তারিখঃ- ১০-১০-৯৫ইং

এতদ্বারা মাধ্যমিক শিক্ষা প্রতিষ্ঠান উন্নয়ন ও পুর্নবাসন (সরকারী ও বেসরকারী) প্রকল্পের আওতায় নিম্নে বর্ণিত উচ্চ বিদ্যালয়/মাদ্রাসার নির্মাণ কাজের জন্য ফ্যাসিলিটিজ ডিপার্টমেন্ট-এর এ-১ এবং এ-২ শ্রেণীর তালিকাভুক্ত ঠিকাদারগণের নিকট হইতে বাংলাদেশ ফরম নং-২৯১১ তে সীলমোহরকৃত দরপত্র আহবান করা যাইতেছে। বিদ্যালয়ের নাম, জেলা ও থানার নাম নিম্নে বর্ণিত হইলঃ

ক্রমিক নং	জেলার নাম	থানার নাম	গ্রুপ নং	শিক্ষা প্রতিষ্ঠানের নাম	প্রকল্পের নাম
১।	নেত্রকোণা	সদর	১	কৃষ্ণগোবিন্দ উচ্চ বিদ্যালয়	জি, ও, বি-১০
২।	ঐ	পূর্বধলা	২	ভূণীজাওয়ানী উচ্চ বিদ্যালয়	জি, ও, বি-১০
৩।	ঐ	কেন্দুয়া	৩	গগডা উচ্চ বিদ্যালয়	জি, ও বি-৯
৪।	ঐ	সদর	৪	মৌজেবাল শহীদিয়া দাখিল মাদ্রাসা	জি, ও, বি-২
৫।	ঐ	সদর	৫	নোয়াবান্দ আলিম মাদ্রাসা	জি, ও বি-ম-২
৬।	ঐ	দুর্গাপুর	৬	লক্ষ্মীপুর দাখিল মাদ্রাসা	জি, ও, বি, ম-২
৭।	ঐ	পূর্বধলা	৭	দক্ষিণ কাজলা আলহাজ্জ মৌলানা আব্দুল ওয়াহেদ খান দাখিল মাদ্রাসা	জি, ও, বি,ম-২
৮।	ঐ	কলমাকান্দা	৮	আন্দপুর ফাজিল মাদ্রাসা	জি, ও, বি, ম-২
৯।	ঐ	মদন	৯	গোবিন্দ শ্রী দারুল উলুম দাখিল মাদ্রাসা	জি, ও, বি, ম-২

১। প্রাক্কলিত মূল্য : টাকা= ৮,০১,৫৮৯/৪১
২। কাজ সমাপ্তির মেয়াদ : ০৩ (তিন) মাস।
৩। বায়নার টাকা : টাকা- ১৭,০০০/- (টাকা সতের হাজার)।
৪। দরপত্র ক্রয়ের সর্বশেষ তারিখ ও সময় : ২৪-১০-৯৫ইং বেলা ৫.০০ ঘটিকা পর্যন্ত।
৫। দরপত্র গ্রহণের সর্বশেষ তারিখ ও সময় : ২৫-১০-৯৫ইং দুপুর ১২.৩০ মিঃ পর্যন্ত।
৬। দরপত্র খোলার তারিখ ও সময় (যদি কেহ উপস্থিত থাকেন) : ২৫-১০-৯৫ইং দুপুর ০১.০০ মিঃ।

দরপত্র দলিল প্রধান কার্যালয়, ফ্যাসিলিটিজ ডিপার্টমেন্ট, শিক্ষা ভবন, ঢাকা/সিনিয়র সহকারী সচিব, শিক্ষা মন্ত্রণালয়, বিল্ডিং নং-০৬, কক্ষ নং-১৮২৫, ফ্লোর নং-১৮, বাংলাদেশ সচিবালয়, ঢাকা/নির্বাহী প্রকৌশলীর কার্যালয়, ফ্যাসিলিটিজ ডিপার্টমেন্ট, ময়মনসিংহ/ঢাকা/সাভার/নরসিংদী/নারায়ণগঞ্জ/টাংগাইল/ফরিদপুর/মাদারীপুর/কিশোরগঞ্জ জোন এবং সহকারী প্রকৌশলীর দপ্তর, কিশোরগঞ্জ/নেত্রকোণা জেলা হইতে প্রতিসেট দরপত্র দলিলের মূল্য নগদ ৪০০/- (টাকা চারশত) মাত্র প্রদানপূর্বক (অফেরতযোগ্য) সকল কার্য দিবসে অফিস চলাকালীন সময়ে পাওয়া যাইবে এবং উল্লেখিত অফিসসমূহে দরপত্র দলিল যথাসময়ে গ্রহণ ও খোলা হইবে।

দরপত্রের সহিত বায়নার টাকা বাংলাদেশের যে কোন তফসিলী ব্যাংক হইতে পে-অর্ডার/ব্যাংক ড্রাফট আকারে নির্বাহী প্রকৌশলী, ফ্যাসিলিটিজ ডিপার্টমেন্ট, কিশোরগঞ্জ জোন, কিশোরগঞ্জ-এর বরাবরে দাখিল করিতে হইবে।

শর্তাবলীঃ
১। দরপত্র দলিল ক্রয়ের সময় হালসন নাগাদ নবায়নকৃত ঠিকাদারী লাইসেন্স তালিকাভুক্তির রেজিষ্ট্রেশন বই অবশ্যই দেখাইতে হইবে।
২। দরপত্র দলিল ক্রয়ের সময় মূল্য সংযোজন কর (ভ্যাট) রেজিষ্ট্রেশন সার্টিফিকেট ও হাল সন নাগাদ নবায়ন আরকর সার্টিফিকেট এর মূল কপি অবশ্যই দেখাইতে হইবে।
৩। সংশ্লিষ্ট ঠিকাদার কর্তৃক দাখিলকৃত দরপত্রে উল্লেখিত দর অংকে এবং কথায় উভয় ভাবে অবশ্যই লিখিতে হইবে।
৪। প্রাক্কলিত মূল্যের ৫% (শতকরা পাঁচ ভাগ) এর অধিক নিম্ন দরে দরপত্র দাখিল করিলে তাহা সরাসরি বাতিল বলিয়া গণ্য হইবে।
৫। যদি কোন গ্রুপ একের অধিক দরপত্রদাতা একই দর উল্লেখ করেন সে ক্ষেত্রে লটারীর মাধ্যমে ঠিকাদার নির্বাচন করা হইবে।
৬। যে সমস্ত ঠিকাদার/ফার্ম ১৯৯৪-৯৫ অর্থ বৎসরের নির্মাণ কাজ সমাপ্তি/ ৮০% (শতকরা আশি ভাগ) সমাপ্ত করিতে ব্যর্থ হয়েছেন তাহারা দরপত্রে অংশগ্রহণ করিতে পারিবেন না।

কর্তৃপক্ষ কোন কারণ দর্শানো ব্যতিরেকেই যে কোন দরপত্র গ্রহণ/বাতিল কিংবা সকল দরপত্র বাতিল করার ক্ষমতা সংরক্ষণ করেন।

ডি,এম, নওয়াজেস কুলি খান
নির্বাহী প্রকৌশলী (চলতি দায়িত্ব)
ফ্যাসিলিটিজ ডিপার্টমেন্ট
কিশোরগঞ্জ জোন, কিশোরগঞ্জ

DFP-25180-14/10
G-1527

Government of Bangladesh
Office of the Executive Engineer, RHD
CHT Workshop Division, Rangamati

Notice of RHD Inviting Tender

1	Tender Notice No	:	15 (Fifteen) /RWD/1995-96 dt. 07-10-95 Eng. /22-06-1402 Bang.
2	Name of Work	:	Supplying of spare parts & repairing of John Deere Grader No. 11-A-3 Model JD-670 of Road Division, Rangamati, under CHT Workshop Division, Rangamati during the year 1995-96.
3	Estimated Cost	:	Tk 1,22,485/=.
4	Earnest Money	:	In favour of E E RHD W/S Division Rgti. Tk 2,450/=
5	Time for completion of work	:	25 (Twenty Five) days from the date of issue of Work Order.
6	Eligible of general category of Contractor	:	'A' to 'E' General category of contractor of RHD, according to their financial limit & rule/ authorised agent of manufacturer.
7	List of offices where tender document available for sale	:	Executive Engineer, RHD, CHT Workshop Division, Rangamati/Chittagong/Road Division, Rangamati & Sub-Divisional Engineer, RHD, Workshop Sub-Divn., Rangamti upto 28-10-95 Eng. /13-07-1402 Bangla.
8	Office where tender will be received and opened	:	Superintending Engineer, RHD Workshop Circle, Chittagong. : Superintending Engineer, RHD, Road Circle Rgti. :Executive Engineer RHD, CHT Workshop Division, Rangamti. : Executive Engineer, RHD Workshop Division, Ctg.
9	Last date & time of receipt of tender	:	29-10-95Eng /14-07-1402 Bangla at 12.00 Noon.
10	Date & Time of opening bids	:	29-10-95 Eng. /14-07-1402 Bangla at 12.45 PM.
11	Charged to	:	A T C (Road Division, Rangamati). The Tender will be opened in presence of interested tenderer (If any present) by the concerned authority.

M G Sarwar Bhuiyan
Executive Engineer, RHD
C H T Workshop Division, Rgti

DFP-25021-12/10
G-1523

গণপ্রজাতন্ত্রী বাংলাদেশ সরকার
নির্বাহী প্রকৌশলীর কার্যালয়
ফ্যাসিলিটিজ ডিপার্টমেন্ট, শিক্ষা মন্ত্রণালয়,
পাবনা জোন, পাবনা

দরপত্র বিজ্ঞপ্তি

বিজ্ঞপ্তি নং-০৩/নবায়ন ও উন্নয়ন/এফডি/পি,জেড/৯৫-৯৬ইং — তারিখঃ ০৫/১০/৯৫ইং

এতদ্বারা নির্বাচিত বেসরকারী শিক্ষা প্রতিষ্ঠান নবায়ন ও উন্নয়ন শীর্ষক প্রকল্পের আওতায় নিম্নবর্ণিত শিক্ষা প্রতিষ্ঠান (মাদ্রাসা) সমূহের উন্নয়ন (নতুন শ্রেণীকক্ষ নির্মাণ) কাজের জন্য ফ্যাসিলিটিজ ডিপার্টমেন্টের এ, এ-১ এবং এ-২ শ্রেণীর তালিকাভুক্ত ঠিকাদারগণের নিকট হইতে বাংলাদেশ ফরম নং-২৯১১ এ সীলমোহরকৃত দরপত্র আহবান করা যাইতেছে।

জেলার নাম	থানার নাম	গ্রুপ নং	শিক্ষা প্রতিষ্ঠানের নাম	প্রকল্পের বিবরণ
১	২	৩	৪	৫
পাবনা	চাটমোহর	১	ধুলাউরি হাজী আবদুল্লা দাঃ মাঃ	জিওবি-ম১
"	ভাংগুরা	২	দুধবাড়ীয়া দাখিল মাদ্রাসা	জিওবি-ম১
"	ফরিদপুর	৩	দেওভোগ মেহের উল্লাহ ইসঃ দাখিল মাদ্রাসা	জিওবি-ম১
"	আটঘরিয়া	৪	যাত্রাপুর দাখিল মাদ্রাসা	জিওবি-ম১
"	সুজানগর	৫	উলট ছিদ্দিকিয়া ফাজিল মাদ্রাসা	জিওবি-ম১
"	সদর	৬	আতাইকুলা সরাডাংগী দাখিল মাদ্রাসা	জিওবি-ম১
"	ঈশ্বরদী	৭	মীর কামারী আদর্শ দাখিল মাদ্রাসা	জিওবি-ম১

১। দরপত্র দলিল ক্রয়ের শেষ তারিখ : ২৬/১০/৯৫ইং (অফিস চলাকালীন সময়)।
২। দরপত্র দলিল গ্রহণের তারিখ ও সময় : ২৮/১০/৯৫ইং দুপুর ১২-০০ টা পর্যন্ত।
৩। দরপত্র দলিল খোলার তারিখ ও সময় : ২৮/১০/৯৫ইং দুপুর ১২-৩০ মিঃ দরপত্রদাতাদের উপস্থিতিতে (যদি কেহ উপস্থিত থাকেন) খোলা হইবে।
৪। যে সকল কার্যালয়ে দরপত্র দলিল পাওয়া যাইবে এবং গৃহীত হইবে : নির্বাহী প্রকৌশলী, ফ্যাসিলিটিজ ডিপার্টমেন্ট, পাবনা, নওগা, বগুড়া, রংপুর, দিনাজপুর, পঞ্চগড়, রাজশাহী জোন অফিস এবং সহকারী প্রকৌশলী, ফ্যাসিলিটিজ ডিপার্টমেন্ট, পাবনা, নাটোর জেলার কার্যালয়ে অফিস চলাকালীন সময়ে পাওয়া যাইবে।
৫। প্রাক্কলিত মূল্য : টাঃ ৮,০১,৫৮৯/৪১ (আট লক্ষ এক হাজার পাঁচশত উননব্বই টাকা একচল্লিশ পয়সা) মাত্র।
৬। বায়নার টাকা : টাঃ ১৬,১০০/- (ষোল হাজার একশত টাকা) মাত্র। নির্বাহী প্রকৌশলী, ফ্যাসিলিটিজ ডিপার্টমেন্ট, পাবনা জোন, পাবনা এর অনুকূলে যে কোন তফসিল ব্যাংক হইতে ব্যাংক ড্রাফট/পে-অর্ডার আকারে দরপত্রের সাথে জমা দিতে হইবে।
৭। কাজ সমাপ্তির সময়সীমা : ৩ (তিন) মাস।
৮। প্রতি সেট দরপত্র দলিলের মূল্য : টাঃ ৪০০/- (চারশত টাকা) মাত্র অফেরতযোগ্য।
৯। কোন ঠিকাদার/ঠিকাদারী প্রতিষ্ঠান প্রাক্কলিত মূল্যের নিম্নে অথবা ৫% এর অধিক উর্ধব দরে দরপত্র দাখিল করিলে অবশ্যই দরপত্রের সহিত আইটেমওয়ারী বিশ্লেষণ দাখিল করিতে হইবে। অন্যথায় দরপত্র দলিল বাতিল বলিয়া গণ্য হইবে।
১০। প্রাক্কলিত মূল্যের ৫% (শতকরা পাঁচ ভাগ) এরও নীচে কেহ দর দাখিল করিলে তাহা বাতিল বলিয়া গণ্য হইবে।
১১। ১৯৯৪-৯৫ইং অর্থ বছরে যে সকল ঠিকাদারী প্রতিষ্ঠানকে কার্যাদেশ প্রদান করা হইয়াছিল কিন্তু ইতিমধ্যে কাজ সমাপ্তির সময়সীমা উত্তীর্ণ হওয়ার পরেও ৮০% কাজ সমাপ্ত করিতে সক্ষম হয় নাই তাহারা দরপত্রে অংশগ্রহণ করিতে পারিবে না।
১২। দরপত্র দলিল ক্রয়ের সময়ে ঠিকাদার/ঠিকাদারী প্রতিষ্ঠানকে তাহাদের তালিকাভুক্তির রেজিস্ট্রেশন বুক (হালনাগাদ নবায়নকৃত) ও মূল্য সংযোজন করের (ভ্যাট) নিবন্ধন সনদের মূল কপি দেখাইতে হইবে। বিধি মোতাবেক বিল হইতে ভ্যাট ও আয়কর কর্তন করা হইবে।
১৩। বর্ণিত তালিকায় কোন প্রতিষ্ঠানের নাম পরিবর্তন হইলে ঠিকাদার কোন ধরনের আর্থিক সুবিধাদি দাবী করিতে পারিবে না।
১৪। কর্তৃপক্ষ কোন কারণ দর্শানো ব্যতিরেকেই যে কোন অথবা সকল দরপত্র গ্রহণ বা বাতিল করার ক্ষমতা সংরক্ষণ করেন।

দেওয়ান মোঃ হানজালা
নির্বাহী প্রকৌশলী
ফ্যাসিলিটিজ ডিপার্টমেন্ট,
পাবনা জোন, পাবনা।

ডিএফপি-২৪৯৯৫-১২/১০
জি-১৫২২