Dhaka Day by Day

Market with Imported Name

by Lamis Hossain

Glazing glasswares. — Star photo

Dubai market may conjure up images of all things rare and foreign, but there are no magic carpets and gold decanters here. Sandwitched between New Market and Kacha Bazar the market overflows with *bideshi* wares of a more practical kind: tiffin carriers, teflon frying pans, snoopy flasks, glassware and fake flowers for a happy home.

So what's so special about the place? Shopowner Abdul Haye answers, "Customers come in here and ask us to get uncommon and beautiful things from abroad." This may be a decoration piece you have seen at a relative's and can't find here, he elaborates. Although Abdul can make your dream come true in only seven days, his customers seem to lack imagination. The shelves are stacked with items like Indian Colgate toothpaste (Tk 40), pan and stainless steel cutlery. A spiral cassette rack is an exotic as it can be.

"Most of my goods are from India," he explains. But when asked what was unique about Indian tiffin boxes and toothpaste, Abdul just shrugged. He later added that foreign flasks, for example, were of better quality than local ones.

Those who buy the goods from abroad and sell them to Abdul make the real money, he believes. Some of these people buy assorted merchandise during a holiday or business trip while others do the job full-time. "I have no idea how much some of the things cost abroad," Abdul says. "So they are probably reselling it to me for much more."

The shopowner's life was much easier in the days of tougher import restrictions. "Before we would get a few items which couldn't be imported. We could then ask customers for a high price since it was rare," Abdul explains.

Pointing to the once restricted pressure cooker and oil, he laments, "Now everything is in everyone's home."

Everything is in everyone's shop as well: rows upon rows of stores offer exactly the same merchandise. "The competition now is to see how much you can sell for how little," Abdul puts it succinctly. According to Abdul's economic analysis, the difference lies between those who keep imported stock and those who offer less common items brought in via individuals.

Neighbouring salesman Farouk has reason to agree. His workplace as well as all the others around him, are overcrowded with imported Indonesian glassware. Although a pretty sight, the crystal look — alike merchandise don't bring big profits. Even the shop's popular item, original Du Pont Teflon (non-stick) frying pans, are part and parcel of every standard home according to the young man.

Dubai market's loss, however, is the customer's gain. At the market, you can haggle to your heart's content and threaten to buy the same thing for much less elsewhere. Call it middle class empowerment through non-stick pans and pressure cookers, if you like.

However on the minus side, Dubai market no longer seems to offer exclusive items. Anything you buy at a bargain price is probably sitting on your sister-in-law's coffee table as well.

"Dubai market is special in name only," glassware salesman, Farouk observes, "All shops here and outside have the same things." But Abdul is not so dismissive. "Dubai market is still the centre and first destination of all foreign and imported goods. It gets distributed from here to all the other shops."

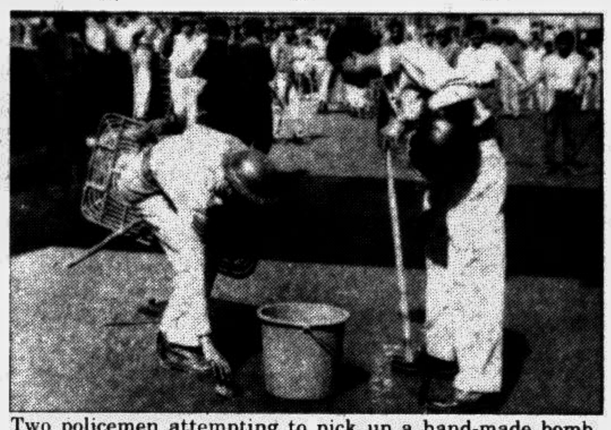

Two policemen attempting to pick up a hand-made bomb lobbed by pickets during yesterday's hartal hours near Farmgate area in the city. — Star photo

2 commit suicide, one killed in road mishap

By DMCH Correspondent

Two persons reportedly committed suicide, one killed in road mishap and five others were injured in separate incidents in the city yesterday.

A 13-year-old girl reportedly committed suicide at her residence at Shewrapara under Mirpur police station yesterday noon.

The victim Rawshan Ara Akther alias Maya killed herself by hanging in the bathroom.

Relatives told that when her father Mezal Uddin scolded her for inattention in study, she hanged herself.

On an information police recovered her body and sent to the Dhaka Medical College Hospital (DMCH) morgue for autopsy.

An unnatural death (UD) case was filed with the Mirpur Police station.

In another incident a house wife reportedly committed suicide at Rupnagar, Shialbari commercial area under Pollabi thana at about 1 am yesterday.

The victim Shefaly Begum, 22, killed herself by hanging.

Relatives told that her husband Iman Ali married one and half month ago and alleged that he was hiding information about his first marriage.

Police recovered the body and sent to the DMCH morgue.

A pedestrian was killed when a speeding truck knocked him down at Kamalapur bishaw road early yesterday.

The victim died on the spot, he could not be identified immediately.

At least four persons were injured when a group of muslemen attacked them at Azimpur at about 3:30 pm yesterday.

The injured persons are Sohel, 22, Mosleh Uddin, 35, Mosharraf Uddin, 25, were admitted to the DMCH while Doli Ahmed 30, was released after first aid.

In another incident one Anwar Hossain, 25 was injured when a group of miscreants stabbed him at Shah Ali market under Mirpur thana at about 4:30 pm yesterday.

Anwar Hossain was admitted to the DMCH with stab injuries in his leg and head.

Anwar told that he was stabbed sequel to prior enmity.

Release of 'Nodir Naam Modhumoti' demanded

By Staff Correspondent

A number of human rights organisations and NGOs yesterday demanded immediate release of a film based on the country's glorious war of independence.

In a joint statement, representatives of those organisations expressed their surprise at the refusal of the Film Censor Board in releasing the *"Nodir Naam Modhumoti"*, a film by noted short film-maker Tanvir Mokammel.

They said the board has been recently dilly-dallying releasing movies on the War of Liberation.

"These activities are a sheer violation of our constitution and the international charter of human rights, read the statement.

"It's unfortunate that our Film Censor Board blocks screening of a film based on our Liberation War," it added.

The NGOs and human rights organisations also demanded immediate release of "Smriti Ekattor" — a documentary of the Liberation War by the same director.

The 28 signatories to the statement include Salma Sobhan and Dr Hamida Hossain of Ain O Salish Kendra, Khushi Kabir and Rasheda K. Chowdhury of ADAB, Bela Nabi of Bangladesh Mahila Parishad and Dr Mizanur Rahman of Bangladesh Ain Gabeshak Samity.

Hasina condemns killing of BUET teacher

Awami League chief and leader of the Opposition in Parliament Sheikh Hasina yesterday condemned the killing of Prof Azmal Hayat Ahmed, head of the urban and regional planning department of Bangladesh University of Engineering and Technology (BUET), reports BSS.

In a message she demanded immediate actions to unearth the mystery of the killing and arrest the miscreants involved.

Sheikh Hasina prayed for the peace of the departed soul and conveyed her heartfelt sympathy to the members of the bereaved family.

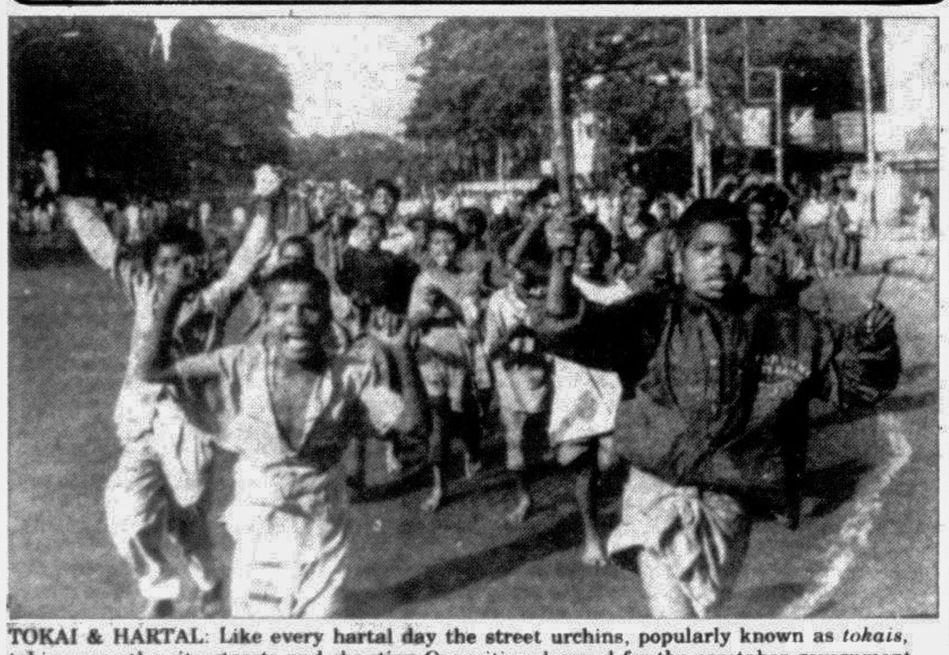

TOKAI & HARTAL: Like every hartal day the street urchins, popularly known as *tokais*, taking over the city streets and chanting Opposition demand for the caretaker government near Gulistan area yesterday. — Star photo

বাংলাদেশ টেলিভিশন BTV

Thursday

4:30	Opening announcement Programme summary
4:45	Children's programme: Esho Gaan Shikhi
5:10	Sangbad
5:25	National Television School Debate Competition
6:30	Programme on mass education: Esho Para Shikhi
7:00	Jiboner Alo
7:25	Nazrul songs
8:00	News in Bangla
8:30	Drama of the week: Prachir Periye
10:00	News in English
10:30	Film show: Equaliser/Marco Polo
11:30	Khabar/The News
11:40	Tomorrow's programme summary

Bangladeshi arts festival in India begins Dec 20

Bangladeshi arts festival in India under the bilateral cultural agreement between the two countries, will begin in New Delhi on December 20 next, reports BSS.

Arts, dance, drama, music, magic and literary seminar will be held as part of fortnight long festival in New Delhi and other Indian cities, said an official source.

State Minister for Cultural Affairs Jahanara Begum will inaugurate the festival while Parliament Member Amanullah Chowdhury will lead the official delegation to the festival.

A seventy-member strong team representing different fields of country's cultural arena will participate in different programmes of the festival.

Weather

Dry spell to continue

Dry weather is likely to continue over the country with partly cloudy sky over the regions of Rangpur, Dinajpur and Chittagong in the next 12 hours till 6 pm today, reports UNB.

Night temperature may fall by 1 degree Celsius over Dhaka, Khulna Divisions and regions of Comilla, Rajshahi, Pabna and may remain nearly unchanged elsewhere over the country during the period.

Marked fall in the night temperature is expected in the next 2 days and little change is predicted during the following week.

The country's highest temperature of 30.2 degrees Celsius was recorded at Feni and the lowest 11.2 degrees at Dinajpur.

The sun sets today at 5.12 pm and rises tomorrow at 6.30 am.

The maximum and minimum temperatures and humidity in different parts of the country is given below:

City/Town	Temperatures in degrees Celsius		Humidity in percentage	
	Max	Min	6am	6 pm
Dhaka	29.2	12.2	69	69
Chittagong	28.3	15.2	80	78
Cox's Bazar	28.8	16.0	64	66
Sylhet	28.6	15.0	68	66
Comilla	28.5	11.5	75	68
Rajshahi	27.7	13.8	72	68
Barisal	29.0	12.5	86	82

ঢাকা সিটি করপোরেশন, ঢাকা
স্বাস্থ্য বিভাগ
শ্রমজীবী হাসপাতাল, নয়াবাজার

আপনার পরিবেশ সুন্দর ও পরিচ্ছন্ন রাখুন
আপনার শিশুকে টিকা দিন।

দরপত্র বিজ্ঞপ্তি

ঢাকা সিটি করপোরেশন, স্বাস্থ্য বিভাগাধীন নয়াবাজারস্থ শ্রমজীবী হাসপাতালের জন্য – এলোপ্যাথিক ঔষধ সরবরাহের জন্য বাংলাদেশ ফরম নং-২৯১১ তে প্রকৃত প্রস্তুতকারী কোম্পানী, আমদানিকারক পরিবেশক ও সরবরাহকারী প্রতিষ্ঠানের নিকট হইতে দরপত্র আহবান করা যাইতেছে। উক্ত সীলড দরপত্র আগামী ১৮-১২-৯৪ইং এবং ৩রা পৌষ ১৪০১ বাং বেলা ১২-০০ ঘটিকা পর্যন্ত পরিচালক, শ্রমজীবী হাসপাতাল, প্রধান স্বাস্থ্য কর্মকর্তা এবং সকল আঞ্চলিক নির্বাহী কর্মকর্তাগণের দপ্তরে সীলমোহরকৃত সংরক্ষিত বাক্সে গৃহীত হইবে এবং ঐদিনই বেলা ১-০০ ঘটিকার সময় উপস্থিত দরদাতা/প্রতিনিধি (যদি কেহ উপস্থিত থাকেন) গণের সামনে পরিচালক, শ্রমজীবী হাসপাতালের অফিস কক্ষে খোলা হইবে। নিম্নে বর্ণিত হারে জামানত যে কোন সিডিউল ব্যাংক হইতে পে-অর্ডার/ব্যাংক ড্রাফট এর মাধ্যমে মেয়র, ঢাকা সিটি করপোরেশনের অনুকূলে দাখিল করিতে হইবে। টেন্ডার নোটিশ ফরম ও সিডিউল নিম্নবর্ণিতহারে নগদ টাকা জমা দিয়া (রশিদের বিনিময়) সিটি করপোরেশন-এর ক্যাশিয়ার, শ্রমজীবী হাসপাতালের ক্যাশিয়ার ও সকল আঞ্চলিক নির্বাহী কর্মকর্তাগণের দপ্তর হইতে ক্রয় করা যাইবে। সিডিউল ক্রয়ের রশিদ দরপত্রের সহিত দাখিল করিতে হইবে। মালামাল এর দাম অবশ্যই অংকে ও কথায় স্পষ্ট অক্ষরে লিখিত হইবে। দরপত্র খোলার দিন কোন সিডিউল বিক্রয় করা হইবে না। যে কোন দরপত্র গ্রহণ ও বাতিলের সর্বময় ক্ষমতা সিটি করপোরেশন কর্তৃপক্ষ সংরক্ষণ করেন। এতদসংক্রান্ত যাবতীয় তথ্যাবলী প্রয়োজনে যে কোন খোলা তারিখে অফিস চলাকালীন সময়ে নিম্নস্বাক্ষরকারীর দপ্তর হইতে অবগত হওয়া যাইবে।

ক্রমিক নং	আইটেমের নাম	সিডিউলের মূল্য যাহা অফেরতযোগ্য	জামানত	সরবরাহের সময়সীমা
১।	এলোপ্যাথিক ঔষধ	৩০০/-	২.৫%	আদেশপ্রাপ্তির ২০ (বিশ) দিনের মধ্যে

DCC/PRD/257/94-95
D-1251

পরিচালক
শ্রমজীবী হাসপাতাল

গণপ্রজাতন্ত্রী বাংলাদেশ সরকার
নির্বাহী প্রকৌশলীর কার্যালয়
হবিগঞ্জ গণপূর্ত বিভাগ, হবিগঞ্জ।

দরপত্র বিজ্ঞপ্তি

টেন্ডার নাম্বার নিঃ প্রঃ হবিঃ ১৩ (এস, ডি-১) ১৯৯৪-৯৫ইং

১। এতদ্বারা নিম্নবর্ণিত কাজগুলির জন্য গণপূর্ত অধিদপ্তরের অনুমোদিত বিশেষ ১ম শ্রেণী ও ১ম (প্রথম) শ্রেণীর ইমারত ঠিকাদার, চট্টগ্রাম গণপূর্ত জোনের অনুমোদিত ২য় শ্রেণীর ইমারত ঠিকাদারগণের নিকট হইতে ২৯১১ নং বাংলাদেশ ফরমে দরপত্র আহবান করা যাইতেছে। দরপত্র নিম্নস্বাক্ষরকারী এবং নির্বাহী প্রকৌশলী, গণপূর্ত বিভাগ, সিলেট/সুনামগঞ্জ/মৌলভীবাজার-এর দপ্তরে রক্ষিত নির্দিষ্ট দরপত্র বাক্সে আগামী ১৯/১২/৯৪ ইংরেজী তারিখ দুপুর ১২-০০ ঘটিকা পর্যন্ত দাখিল করা যাইবে এবং একই দিন বেলা ১২-১৫ ঘটিকায় ইচ্ছুক দরপত্রদাতাদের উপস্থিতিতে (যদি কেহ উপস্থিত থাকেন) দরপত্র খোলা হইবে। প্রত্যেকটি দরপত্র সীলমোহরকৃত একটি খামে কাজের নাম উল্লেখপূর্বক জমা দিতে হইবে।

ক্রমিক নং	কাজের নাম ও অবস্থান	প্রাক্কলিত ব্যয়	বায়নার টাকা	কার্য সম্পাদনের মেয়াদ
১।	হবিগঞ্জে ১০০ শয্যা বিশিষ্ট আধুনিক সদর হাসপাতাল নির্মাণ। উপখাতঃ-১২৫০ বর্গফুট ২ (দুই) ইউনিট কোয়ার্টার নির্মাণ কাজ। গ্রুপ নং- "এ"।	টাঃ ১৮,৮৩,২৫৭/=	টাঃ ৩৭,৮০০/=	১২০ (একশত বিশ) দিন
২।	হবিগঞ্জে ১০০ শয্যা বিশিষ্ট আধুনিক সদর হাসপাতাল নির্মাণ। উপখাতঃ ১০০০ বর্গফুট ৪ (চার) ইউনিট কোয়ার্টার নির্মাণ কাজ। গ্রুপ নং- "বি"।	টাঃ ২৩,৬৯,২৩৬/=	টাঃ ৪৭,৪০০/=	১৮০ (একশত আশি) দিন
৩।	--- ঐ --- ঐ --- ঐ --- উপখাতঃ-২০ জন নার্স ডরমেটরী বাসস্থান (নীচতলা ও প্রথম তলা) নির্মাণ কাজ। গ্রুপ নং "সি"।	টাঃ ২৬,৫৯,১৮২/=	টাঃ ৫৩,২০০/=	১৫০ (একশত পঞ্চাশ) দিন
৪।	--- ঐ --- ঐ --- ঐ --- উপখাতঃ ৮০০ বর্গফুট ৬ (ছয়) ইউনিট কোয়ার্টার নির্মাণ কাজ। গ্রুপ নং- "ডি"।	টাঃ ২৮,৭৭,৭২৩/=	টাঃ ৫৭,৬০০/=	২৪০ (দুইশত চল্লিশ) দিন
৫।	--- ঐ --- ঐ --- ঐ --- উপখাতঃ- ৫০০ বর্গফুট ৬ (ছয়) ইউনিট কর্মচারীদের কোয়ার্টার নির্মাণ কাজ। গ্রুপ নং "ই"।	টাঃ ১৯,৬৭,৮৬৭/=	টাঃ ৩৯,৪০০/=	২৪০ (দুইশত চল্লিশ) দিন

২। সিলেট গণপূর্ত সার্কেলের অধীনস্থ সকল নির্বাহী প্রকৌশলীর কার্যালয় এবং অত্র বিভাগের অধীনস্থ সকল উপ-বিভাগীয় প্রকৌশলীর কার্যালয় অফিস চলাকালীন সময়ে ২৯১১ নং বাংলাদেশ ফরম/নক্সা (যদি প্রয়োজন হয়) কাজের সিডিউল অতিরিক্ত শর্তাবলী ও নিয়মাবলী ইত্যাদি সম্বলিত কাজের দরপত্র দলিল প্রতি প্রস্থের মূল্য ৭৭৫/= (সাতশত পঁচাত্তর) টাকা মাত্র যাহা অফেরতযোগ্য, প্রদান পূর্বক ক্রয় করা যাইবে। আগ্রহী ঠিকাদার নিজে অথবা তাহার প্রতিনিধি (প্রতিনিধির ক্ষেত্রে ঠিকাদার কর্তৃক প্রতিনিধির নমুনা স্বাক্ষর সত্যায়িত করিয়া ক্ষমতাপত্রসহ) রেজিষ্ট্রেশন বই পেশ পূর্বক আগামী ১৮/১২/৯৪ ইংরেজী তারিখ পর্যন্ত অফিস চলাকালীন সময়ে যে কোন দিন দরপত্র দলিল ক্রয় করিতে পারিবেন। কিন্তু ঠিকাদার ব্যতীত অন্য কাহারো স্বাক্ষরিত দরপত্র বিবেচনাযোগ্য হইবে না।

মাহমুদ হাসান সিরাজী
নির্বাহী প্রকৌশলী
হবিগঞ্জ গণপূর্ত বিভাগ, হবিগঞ্জ

DFP-11768-29/11
G—1936

বাখরাবাদ গ্যাস সিস্টেমস লিমিটেড
(পেট্রোবাংলার একটি সাবসিডিয়ারী কোম্পানী)
প্রধান কার্যালয়, চাঁপাপুর, কুমিল্লা।

চুক্তি ভিত্তিক নিয়োগ বিজ্ঞপ্তি

নিম্নোক্ত শর্তাবলী পূরণ সাপেক্ষে জরুরীভাবে প্রধান শিক্ষক পদে নিয়োগ করার জন্য সরকারী/বেসরকারী বিদ্যালয়/কলেজের অবসরপ্রাপ্ত প্রধান শিক্ষক/অধ্যক্ষের নিকট হইতে দরখাস্ত আহবান করা যাইতেছে।

ক্রমিক নং	পদের নাম	পদের সংখ্যা	বয়স (১৫-১২-৯৪ইং) তারিখে	বেতনমালা সর্বসাকুল্যে	শিক্ষাগত যোগ্যতা ও অভিজ্ঞতা
০১।	প্রধান শিক্ষক (চুক্তিভিত্তিক)	০১ জন	৩০-৪৫ বৎসর	টাকা- ৭৩৫০/-	ক) এম,এ/এম,কম/এম,এস,সি পাস এবং এসএসসি হইতে মাষ্টার্স পর্যন্ত প্রতিটি পরীক্ষায় ন্যূনতম ২য় শ্রেণী। খ) এমএড/বিএড ডিগ্রী অবশ্যই থাকিতে হইবে। গ) শিক্ষকতা ও স্কুল পরিচালনার কাজে কমপক্ষে ১০ বৎসরের বাস্তব অভিজ্ঞতা থাকিতে হইবে। ইংরেজীতে মাষ্টার্স ডিগ্রীধারীকে অগ্রাধিকার দেওয়া হইবে। উপযুক্ত প্রার্থীর ক্ষেত্রে বয়স ও শিক্ষাগত যোগ্যতা শিথিলযোগ্য।

শর্তাবলীঃ

১। আগ্রহী প্রার্থীদেরকে নাম (স্পষ্ট অক্ষরে), পিতার নাম, বর্তমান ঠিকানা, স্থায়ী ঠিকানা, নিজ জেলা, জন্ম তারিখ, শিক্ষাগত যোগ্যতা, জাতীয়তা ও অভিজ্ঞতার বিবরণী উল্লেখপূর্বক সাদা কাগজে বাংলায় আবেদন করিতে হইবে।

২। শিক্ষাগত যোগ্যতার সার্টিফিকেট/টেষ্টিমোনিয়াল, অভিজ্ঞতার সনদপত্রের ফটোকপি ও সম্প্রতি তোলা ০২ (দুই) কপি পাসপোর্ট সাইজের ছবি গেজেটেড অফিসার কর্তৃক সত্যায়িত করিয়া এবং স্থানীয় ইউনিয়ন পরিষদ/পৌরসভার চেয়ারম্যান-এর নিকট হইতে নাগরিকত্ব ও স্থায়ী ঠিকানার সপক্ষে মূল সনদপত্রের মহাব্যবস্থাপক (প্রশাসন), বাখরাবাদ গ্যাস সিস্টেমস লিমিটেড, প্রধান কার্যালয়, চাঁপাপুর, কুমিল্লা-৩৫০০ এর বরাবরে আবেদনপত্র লিখিয়া আবেদনপত্রসহ উক্ত ঠিকানায় আগামী ১৮-১২-৯৪ইং তারিখ সকাল ১০-০০ ঘটিকার ব্যক্তিগতভাবে উপস্থিত হইয়া ইন্টারভিউতে অংশগ্রহণ করিতে হইবে।

৩। আবেদনকারীকে বিডিএন-এল, কুমিল্লার অনুকূলে ২০/- (বিশ) টাকার বৈধ ক্রসড পোষ্টাল অর্ডার (অফেরতযোগ্য) আবেদনপত্রের সহিত সংযুক্ত করিয়া দিতে হইবে।

৪। প্রাথমিকভাবে এক বছরের জন্য চুক্তিভিত্তিক নিয়োগ প্রদান করা হইবে। চাকুরী সন্তোষজনক প্রতীয়মান হইলে চুক্তিভিত্তিক নিয়োগের মেয়াদকাল বর্ধিতকরণের বিষয়টি বিবেচনা করা হইবে।

বিঃদ্রঃ প্রার্থীদেরকে ভিন্নভাবে কোন প্রকার ইন্টারভিউ কার্ড ইস্যু করা হইবে না এবং এই ব্যাপারে কোন প্রকার টিএ/ডিএ প্রদান করা হইবে না।

"গাছ লাগান, গাছের পরিচর্যা করুন এবং পরিবেশ বাঁচান" - প্রধানমন্ত্রী

HARTAL
IS NOT
বাংলা
FOR HOLIDAY!

Rely on CityCell Cellular Phones
To Get Your Work Done

CityCell

4/Flr. Pacific Centre
14, Mohakhali C/A
Phone: 885281, 882186-7.