Computer course at Motijheel Model School

Computer course has been introduced into the Motijheel Model High School as part of a government programme for improving education system, reports UNB.

Computer is also being introduced in other schools and colleges throughout the country.

Discussion

By Staff Correspondent

The Blind Education and Rehabilitation Development Organisation (BERDO) held a discussion meeting in the city Saturday on the occasion of World White Cane Safety Day.

The meeting held at the auditorium of Women's Voluntary Association was attended by the State Minister for Social Welfare Md. Fazlur Rahman as the chief guest.

76 arrested on various charges

Police rounded up 76 people from different parts of the city in last 24 hours on various charges, a DMP press release said yesterday, reports UNB.

Of the arrested, five were wanted criminals, two were held for dacoity and three for stealing.

All the arrested people were produced before court.

BCIC International Tender Notice

বিসিআইসি'র পণ্য শিল্পায়নে জাতীয় অগ্রগতির প্রতীক

Managing Director, Zia Fertilizer Company Limited, Ashuganj, B. Baria, Bangladesh hereby invites sealed quotations as under:

Sl. No.	Tender Enquiry No.	Description of goods	Terms of delivery	Due date of opening	Price of tender documents (non-refundable)	Earnest Money	Source of financing
1	OS-1703	Electrode	C&F/C&F(C) Chittagong	16.11.94	Tk.400/-	1% of total quoted value (but not less than Tk 1000/)	Any suitable source of finance

Tenders will be received by the Chief Commercial Manager, Zia Fertilizer Co. Ltd., Ashuganj, B. Baria up to 2-30 PM on the date mentioned above and be opened the same day immediately thereafter in presence of the tenderers or otheir representatives, if any.

Tender documents with detailed specifications, terms and conditions will be available on all working days from 9.00 AM to 12.30 PM on payment of the prescribed price in cash from the office of:-

i) The Controller of Accounts, BCIC, 30-31, Dilkusha C/A., Dhaka
ii) The General Manager, BCIC, 6-Agrabad C/A, Chittagong.
iii) The General Manager (Accounts & Finance), ZFCL, Ashuganj, B. Baria.

No Tender documents will be sold on the date of tender opening.

BCIC 1062-8/10
DFP-6890-10/10
G-1601

নির্বাহী প্রকৌশলীর দপ্তর,

সৈয়দপুর পানি উন্নয়ন বিভাগ-২
পাউবো, সৈয়দপুর, নীলফামারী

দরপত্র আহবানের বিজ্ঞপ্তি

দরপত্র বিজ্ঞপ্তি নং ০৪/সদপ-২/৯৪-৯৫ইং

এতদ্বারা বাংলাদেশ পানি উন্নয়ন বোর্ডের কার্য্যতালিকায় উল্লেখিত শ্রেণীর ঠিকাদারের নিকট হইতে তিস্তা বাঁধ প্রকল্পের আওতাধীন সৈয়দপুর পানি উন্নয়ন বিভাগ-২, বাপাউবো, সৈয়দপুর, নীলফামারীর অধীন নিম্নলিখিত কাজের জন্য বাপাউবোর্ড-এর টি-১ফরমে নিম্নস্বাক্ষরকারী কর্তৃক সীলমোহরকৃত দরপত্র আহবান করা যাইতেছে। দরপত্র আগামী ২৩-১০-৯৪ ইং ও ২৪-১০-৯৪ ইং তারিখ অফিস চলাকালীন সময়ে এবং ২৫-১০-৯৪ ইং তারিখ দুপুর ১২.০০ ঘটিকা পর্যন্ত নিম্নস্বাক্ষরকারীর দপ্তর, নির্বাহী প্রকৌশলীর দপ্তর, মাননিয়ন্ত্রণ বিভাগ, পাউবো, আলমনগর, রংপুর, নির্বাহী প্রকৌশলীর দপ্তর, নীলফামারী উন্নয়ন বিভাগ, পাউবো, নীলফামারী এবং নির্বাহী প্রকৌশলীর দপ্তর, প ও র বিভাগ-২, রূপালী সদন, ১৫৬/১৫৭, মতিঝিল বা/এ, ঢাকা কর্তৃক গ্রহণ করা হইবে এবং ২৫-১০-৯৪ ইং তারিখ দুপুর ১২.৩০ ঘটিকায় খোলা হইবে। দরপত্রের সহিত সংযুক্ত কার্যতালিকায় বর্ণিত বায়নার টাকার ব্যাংক ড্রাফট/কলডিপোজিট অবশ্যই দাখিল করিতে হইবে। দরপত্র রূপালী ব্যাংক, সৈয়দপুর শাখা, সৈয়দপুর, নীলফামারী, রূপালী ব্যাংক, রেলক্রসিং শাখা, রংপুর, সোনালী ব্যাংক, নীলফামারী শাখা, নীলফামারী ও সোনালী ব্যাংক, ওয়াপদা শাখা, মতিঝিল বা/এ, ঢাকা জাগামী ২২-১০-৯৪ ইং তারিখ পর্যন্ত প্রতিসেট কার্যতালিকায় উল্লেখিত (অফেরতযোগ্য) মূল্যে ব্যাংক চলাকালীন সময়ে ক্রয় করা যাইবে।

দরপত্রের অন্যান্য তথ্য ও বিবরণ নিম্নস্বাক্ষরকারীর দপ্তর হইতে দপ্তর চলাকালীন সময়ে জানা যাইবে।

ক্রমিক নং	কাজের নাম	প্রাক্কলিত মূল্য	বায়নার টাকা	দরপত্রের মূল্য	যোগ্য ঠিকাদারের ৯৪-৯৫ ইং অর্থ বৎসরে
	বেশিয়ারী খাল খনন ও নির্মাণ কাজঃ				
(ক)	টি$_2$ এস$_4$ টি (কিমিঃ ১.৬৮ হইতে ৪.৭৩)	১৩,৭০,৫৭০/=	১½%	৭৫০/=	বাপাউবোর্ডের 'এ' ও 'বি' শ্রেণীর ঠিকাদার
(খ)	টি$_8$ এস$_4$ টি (কিমিঃ ২.৯৩ হইতে ৫.৭৯)	২২,০৭,৬৭৭/=	১½%	৭৫০/=	-ঐ-
(গ)	টি$_5$ এস$_4$ টি (কিমিঃ ১.৬৮ হইতে ৩.৬০)	২৩,৯৫,৮৯৬/=	১½%	৭৫০/=	-ঐ-
(ঘ)	টি$_6$ এস$_4$ টি (কিমিঃ ১.৬৭ হইতে ৫.৯২)	২৩,৩৫,২৩৪/=	১½%	৭৫০/=	-ঐ-
(ঙ)	টি$_7$ এস$_4$ টি (কিমিঃ ০.০০ হইতে ৫.৪৯)	৩৫,০৯,৫৭১/=	১½%	৭৫০/=	বাপাউবোর্ডের 'এ' শ্রেণীর ঠিকাদার
(চ)	টি$_7$ এস$_4$ টি (কিমিঃ ০.০০ হইতে ২.৯৬)	১২,৮২,৯৫৯/=	১½%	৭৫০/=	বাপাউবোর্ডের 'এ' ও 'বি' শ্রেণীর ঠিকাদার
(ছ)	টি$_2$ এস$_6$ টি (কিমিঃ ০.৬৯ হইতে ৯.২৪)	১৬,৯০,৯২৮/=	১½%	৭৫০/=	-ঐ-

জসিম উদ্দিন
নির্বাহী প্রকৌশলী,
সৈয়দপুর পানি উন্নয়ন বিভাগ-২,
পাউবো, সৈয়দপুর, নীলফামারী

PANI-101/94-95
DFP-7080-11/10
G-1603

নিয়োগ বিজ্ঞপ্তি

১। বাংলাদেশ সেনাবাহিনীতে নিম্নলিখিত বেসামরিক পদে লোক নিয়োগের জন্য প্রার্থী নির্বাচনের নিমিত্তে প্রত্যেক পদের সামনে উল্লেখিত যোগ্যতাসম্পন্ন প্রকৃত বাংলাদেশী (সংশ্লিষ্ট জেলার) নাগরিকদের নিকট হইতে দরখাস্ত আহবান করা যাইতেছেঃ

ক্রমিক নং	পদ নাম	সংখ্যা	বেতন স্কেল	শিক্ষাগত যোগ্যতা	৩০ নভেম্বর '৯৪ তারিখে বয়স	জেলা	দরখাস্ত প্রেরণের ঠিকানা
১	২	৩	৪	৫	৬	৭	৮
ক।	মেসওয়েটার	০২ টি	৯০০-১৫৩০ টাকা	৮ম শ্রেণী পাশ	১৮-৩০ বৎসর	সাতক্ষীরা-১ বগুড়া-১	ষ্টেশন কমান্ডার, ষ্টেশন সদর দপ্তর, যশোর, যশোর সেনানিবাস, যশোর। ষ্টেশন কমান্ডার, ষ্টেশন সদর দপ্তর, ঘাটাইল, ঘাটাইল সেনানিবাস, টাংগাইল।
খ।	পেইন্টার	০১ টি	১০৫০-১৯১৫ টাকা	(১) অক্ষরজ্ঞান সম্পন্ন (২)পেইন্টিং কাজ সম্বন্ধে অভিজ্ঞ	১৮-৩০ বৎসর	হবিগঞ্জ-১	
গ।	মালী	০১ টি	৯০০-১৫৩০ টাকা	৫ম শ্রেণী পাশ	১৮-৩০ বৎসর	সুনামগঞ্জ-১	কমান্ড্যান্ট এস আই এন্ড টি জলালাবাদ সেনানিবাস, সিলেট।
ঘ।	ইউএসএম	০১ টি	৯০০-১৫৩০ টাকা	৫ম শ্রেণী পাশ	১৮-৩০ বৎসর	ময়মনসিংহ-১	
ঙ।	মেসওয়েটার	০২ টি	৯০০-১৫৩০ টাকা	৮ম শ্রেণী পাশ	১৮-৩০ বৎসর	ঢাকা-১ টাংগাইল-১	
চ।	মেসওয়েটার	০১টি	৯০০-১৫৩০ টাকা	৮ম শ্রেণী	১৮-৩০ বৎসর	কক্সবাজার-১	ষ্টেশন কমান্ডার, ষ্টেশন সদর দপ্তর, চট্টগ্রাম, চট্টগ্রাম সেনানিবাস, চট্টগ্রাম।

২। প্রার্থীর স্বহস্তে লিখিত দরখাস্তে নিজ নাম, পিতার নাম, বর্তমান ও স্থায়ী ঠিকানা, জন্ম তারিখ, জাতীয়তা এবং শিক্ষাগত যোগ্যতার বিবরণ উল্লেখপূর্বক সদ্য তোলা ৩ (তিন) কপি পাসপোর্ট সাইজের ছবি, জাতীয়তা সনদপত্র (সংশ্লিষ্ট জেলার স্থায়ী বাসিন্দা উল্লেখসহ) সমস্ত শিক্ষাগত যোগ্যতার সনদপত্রের কপি এবং ২ (দুই) টাকার ডাক টিকেট সংযুক্ত প্রার্থীর ডাক যোগাযোগের বর্তমান ঠিকানা সম্বলিত একটি খাম সংযুক্ত করিয়া দরখাস্ত উপরোল্লিখিত ছকের কলাম ৭ এ বর্ণিত জেলার প্রার্থীগণকে কলাম ৮ এ বর্ণিত ঠিকানায় আগামী ১০ নভেম্বর '৯৪ তারিখের মধ্যে পৌছাইতে হইবে।

৩। উল্লেখ্য যে, লিখিত পরীক্ষায় নির্বাচিত প্রার্থীদেরকেই কেবলমাত্র মৌখিক পরীক্ষা/সাক্ষাতের জন্য ডাকা হইবে। নির্বাচনী লিখিত ও মৌখিক পরীক্ষায় অংশ গ্রহণের জন্য কোন প্রকার যাতায়াত/দৈনিক ভাতা দেওয়া হইবে না।

ISPR/Army/1876
DFP-7026-11/10
G-1597

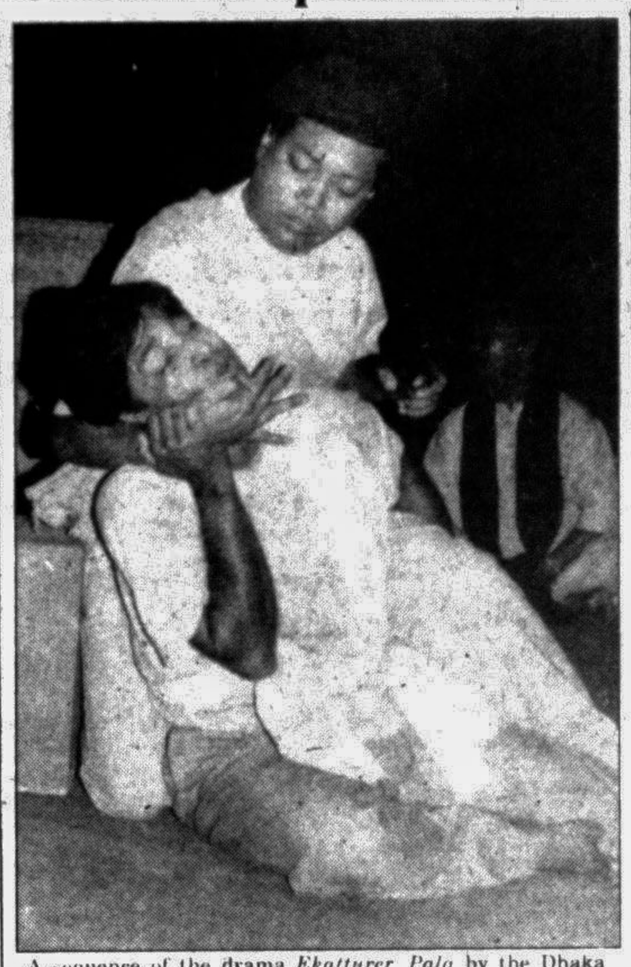

A sequence of the drama *Ekatturer Pala* by the Dhaka Theatre at the Public Library auditorium in the city yesterday. Students of 26th batch of the Institute of Business Administration (IBA) organised the drama. — Star photo

What's on today....

Lálan Parishad: The parishad will hold a discussion and musical soiree on Fakir Lalan Shah to mark his death anniversary. Venue: National Museum children's auditorium. Time: 4.30 pm. Dr Ashraf Siddique will preside while Pro-VC of Dhaka University Prof Wakil Ahmed will be present as the chief guest.

Drama: Natyakendra, a group theatre, will stage a drama *Jera* (Interrogation) by Farid Kamal. Venue: Goethe Institute auditorium, House No 23, Road No 2, Dhanmondi. Time: 7 pm.

Photo exhibition: A ten-day photo exhibition by two promising artists — Khandaker Tazuddin and Obaidul Fattah Tanvir — will be inaugurated. The exhibition will remain open for all everyday from 3.30 pm to 8 pm. except Saturday. Venue: Alliance Francaise De Dhaka. Time: 5:30 pm. Chief guest: Xavier Bares, Cultural Attache of French Embassy.

IBA drama festival: Drama, *Bichhu*, will be staged by the Natyakendra, a group theatre, as part of the drama festival. Organised by 26th batch IBA students. Venue: Public Library auditorium, Time: 6:30 pm.

Rotary Club of Dilkusha: The club will hold its regular weekly meeting. Venue: Hotel Purbani International. Time: 5:30 pm.

Zahir Raihan Film Society: Film, *Quair Des Orfevres*, will be screened as part of society's ongoing film session. Venue: Goethe Institut auditorium. Time: 6pm.

National Workshop: Bangladesh Management Development Centre will hold the inaugural ceremony of the three day national workshop for banks and financial institution managers on Gender Sensitization. Time: 9 am. Venue: BMDC auditorium.

Theatre: Theatre Complex Repertory's maidan production *Eka* (Alone), a one woman play, will be staged. Dramatist: Abdullah Al-Mamun. Venue: Goethe-Instut. Time: 7 pm.

Rotary Club of Shahbagh: The 231st regular weekly meeting will be held. Venue Dhaka Sheraton Hotel. Time 5:30 pm.

Memorial meeting on Malek Ukil: Awami League will hold a memorial meeting on the occasion of the 7th death anniversary of its former party president Abdul Malek Ukil. Venue: Party's Central office at 23 Bangabandhu Avenue. Time: 3 pm.

Plastic surgery units in hospital

Proposals will receive govt consideration

Proposals for setting up of plastic surgery units in the major hospitals of the country will receive due consideration by the government, reports BSS.

Health and Family Welfare Minister Chowdhury Kamal Ibne Yusuf said this yesterday while inaugurating a 10-day plastic surgery camp jointly organised by the Bangladesh Drishtihin Foundation (BDF) and Interplast-Bangladesh.

The surgery camp is being organised to mark the opening of the new hospital set up by the BDF at Humayun Road, Mohammadpur in the city.

Eminent British Plastic Surgeon Dr William R Hiles will conduct operations with the help of Bangladeshi experts during the camp.

Executive Director of the BDF Golam Mustafa, head of the Plastic Surgery unit of the Dhaka Medical College Hospital Prof Shahidullah, general secretary of Interplast-Bangladesh Dr Shahidul Bari, Counsellor of British High Commission Stephen Charles and Dr William R Hiles addressed the function.

BDF chairperson Susanta Adhikari presided over the function held at the hospital premises.

He said the country's health-care system would improve much with the completion of the fourth health and population programme now being implemented.

Health and Family Welfare Minister Chowdhury Kamal Ibne Yusuf (C) visiting the BDF Hospital and Plastic Surgery Camp at Humayun Road, Mohammadpur yesterday after its inauguration. — Star photo

Bakhrabad Gas Systems Limited
(A Subsidiary Company of Petrobangla)

গ্যাসের অপচয় রোধ করুন এবং নির্ধারিত সময়ে বিল পরিশোধ করুন

Tender Notice

Subject	Cost of Tender Schedule (Non-refundable)	Earnest Money
01. Supply of Vehicle's spare parts	Tk. 250.00 per set	2.5% of the quoted value

Place of Selling Tender:
a) BGSL, Head Office, Chapapur, Comilla.
b) BGSL, 100 Momin Road, Chittagong.
c) BGSL, City Gate Station, Demra, Dhaka.
Time limit of selling Tender Documents: 24.10.94 to 08.11.94.
Place of receiving and opening tender:
a) BGSL, Head Office, Chapapur, Comilla.
b) BGSL, 100 Momin Road, Chittagong.
c) BGSL, Liaison Office, House No. 3, Road No. 2/A, Banani, Dhaka-1213.
Date & Time of Receiving Tenders: 09.11.94 up to 12.00 Noon.
Date & Time of Opening Tenders : 09.11.94 at 12.10 P.M.

BG-1394/1994-95
DFP-7066-11/10
G-1605

সদর দফতর বাংলাদেশ রাইফেল্‌স
প্রশাসনিক পরিদপ্তর
কিউ এ্যান্ড অর্ডন্যান্স শাখা
পিলখানা, ঢাকা।

দরপত্র বিজ্ঞপ্তি

নং- ৪০১/৫০/০৫/কিউ — তারিখঃ ২৩ আশ্বিন ১৪০১, ০৮ অক্টোবর ১৯৯৪

১। নিম্নলিখিত দ্রব্যাদি সরবরাহের জন্য কেবলমাত্র অত্র সংস্থায় তালিকাভুক্ত ঠিকাদারদের নিকট হইতে সীলমোহরকৃত পৃথক পৃথক দরপত্র আহবান করা যাইতেছেঃ
ক) দ্বিশত বর্ষ পূর্তি পদকের রিবন - ৫,০০০ মিটার
খ) রক্তদান পদক - ১০০ টি
গ) স্প্রেয়ার মেশিন (মশার তৈল ছিটানোর জন্য) - সিডিউল অনুযায়ী

২। দরপত্রের সিডিউল, দ্রব্যাদির নমুনা, শর্তাবলী ও অন্যান্য বিস্তারিত বিবরণের জন্য আগামী ২৩ অক্টোবর '৯৪ ইং তারিখ পর্যন্ত সপ্তাহের রবিবার, মংগলবার এবং বৃহস্পতিবার অফিস চলাকালীন সময়ে নিম্নস্বাক্ষরকারীর অফিসে যোগাযোগ করিতে বলা যাইতেছে। দরপত্র আগামী ২৫ শে অক্টোবর '৯৪ ইং তারিখ ১০০০ ঘটিকা পর্যন্ত গ্রহণ করা হইবে এবং একই দিন বেলা ১০৩০ ঘটিকার সময় উপস্থিত দর দাতাদের সম্মুখে দরপত্র খোলা হইবে।

৩। সংশ্লিষ্ট কর্তৃপক্ষ কোন কারণ দর্শানো ব্যতিরেকেই সর্বনিম্ন দরপত্র গ্রহণ না করার এবং যে কোন কিংবা সকল দরপত্র বাতিল করার অধিকার সংরক্ষণ করেন।

ডিএফপি-৭০৫৪-১১/১০
জি-১৬০৪

এডিওএস
মহাপরিচালকের পক্ষে

BCIC International Tender Notice

বিসিআইসি'র পণ্য শিল্পায়নে জাতীয় অগ্রগতির প্রতীক

Sr. General Manager (Purchase), Bangladesh Chemical Industries Corporation, 30-31, Dilkusha C/A (16th floor), Dhaka invites sealed quotations under 2 (two) envelope system against Tender Enquiry No. PUR-3. 1399/94-95 for 20,000 M.T Clinker (± 10% at Buyer's option) in bulk for Chhatak Cement Co. Ltd, Sunamganj, Bangladesh on C&F (C) Mongla on liner term basis or Chhatak Cement Factory Railway siding basis under Cash Foreign Exchange so as to reach his office by 11.00 A.M. on 16-11-1994 which shall be opened immediately thereafter. Tender documents shall be available on payment of Tk. 750.00 only per set (non-refundable) from (a) BCIC, 30-31, Dilkusha C/A, Dhaka (b) BCIC, Branch Office, 6, Agrabad C/A, Chittagong. Earnest Money is Tk. 1% of the total quoted C&F (C) Mongla or Chhatak Cement Factory Railway Siding basis value. No tender documents shall be sold on the date of opening. The authority reserves the right to accept or to reject any or all bids without assigning any reason thereof.

BCIC-1060-8/10
DFP-6892-10/10

Sr. General Manager (Purchase)
G-1599

Tender Inviting Notice

1.	Tender No. 4 ... of 1994-95	:	Executive Engineer, Cox's Bazar O&M Division, WDB, Cox's Bazar.
2.	Name of work	:	Construction of retired embankment and repairing and resectioning of old embankment in Polder No. 70 in connection with completion of incomplete shrimp culture project during 1994-95.
3.	Estimated cost	:	Construction of retired embkt. and repairing of resectioning of old embankment in Polder No. 70 in connection with completion of incomplete shrimp culture project into 58 (fifty eight) reaches maximum estimated cost Tk. 20,39,144/- and minimum estimated cost Tk. 2,22,527/-
4.	Earnest money	:	2½% of the estimated cost and 1% of the estimated cost for fixed deposit holder.
5.	Time allowed	:	As mentioned in the statement enclosed with tender documents.
6.	Eligibility of contractors	:	"A", "B", "C" & "D" class of BWDB enlisted contractors of 1994-95.
7.	Name of office where tender documents available	:	1. Sonali Bank, Cox's Bazar Branch, Cox's Bazar. 2. Janata Bank, WAPDA Branch, Motijheel, Dhaka. 3. Chittagong O&M Division-II, WDB, Chittagong. 4. Cyclone Protection Division, WDB, Cox's Bazar.
8.	Name of offices receiving the tender	:	1. Superintending Engineer, Dhaka O&M Circle, WDB, Dhaka. 2. Executive Engineer, Cox's Bazar O&M Division, WDB, Coxs. 3. Executive Engineer, Chittagong O&M Div-II, WDB, Chittagong. 4. Executive Engineer, Dhaka O&M Div-II, WDB, Dhaka. 5. Executive Engineer, Cyclone Protection Division, WDB, Cox's Bazar.
9.	Last date of selling time of tender	:	26-10-94 up to 2.00 PM in all offices.
10.	Date of receiving tender	:	25-10-94, 26-10-94 and 27-10-94 up to 12.00 Noon in all offices.
11.	Date of opening the tender	:	27-10-94 at 12-30 PM in all offices.

Md. Liaquat-Al-Faruque
Executive Engineer
Cox's Bazar O&M Division
BWDB, Cox's Bazar

PANI-95/94-95
DFP-6921-10/10
G—1602

STAR TV NETWORK

Monday 17th October
(All programmes are local time)

BBC

9:00 am BBC World Service News **9:25** The Money Programme **10:00** BBC World Service News **10:25** Wall to Wall **11:00** BBC World Service News **11:30** BBC Business Breakfast **12:00 Noon** BBC World Service News **12:25** The Money Programme **1:00** BBC World Service News **1:25** Top Gear **2:00** BBC World News Headlines **2:05** Assignment **3:00** BBC World Service News **3:25** The Money Programme **4:00** BBC World News Headlines **4:05** The Travel Show **4:30** BBC World News Headlines **4:35** Ex-S **5:00** BBC World Service News Hour **6:00pm** BBC World News Headlines **6:05** Video Diaries **7:00** BBC World Service News Hour **8:00** BBC World News Hour **9:00** BBC World Service News **9:10** World Business Report **9:25** Wall To Wall **10:00** BBC World Service News Headlines **10:05** Horizon **11:00** BBC World Service News **11:25** The Money Programme **12:00mn** BBC World Service News hour **1:00** BBC World Service News **1:25** The Clothes Show **2:00** BBC World News Headlines **2:05** Assignment **3:00** BBC World Service News **3:25** Top Gear **4:00** BBC World Service News **4:25** World Business Report **5:00** BBC World Service News **5:25** World Business Report **6:00** BBC World Service News **6:25** Newsnight **7:00** BBC World Service News **7:25** World Business Report **8:00** BBC World Service News **8:25** Newsnight

PLUS

6:00am Mr Roger's Neighourhood **6:30** Sharky & George **7:00** Kidstreet **7:30** Dangermouse **8:00** G J Joe **8:30** Frugal Gourment Cooks Italian **9:00** Aerobics Oz Style **9:30** The Sullivans **10:00** Donahue **11:00** Videofashion Monthly: Lighting Strikes **11:30** Aerobics Oz Style **12:00 Noon** Neighbours **12:30** Santa Barbara **1:30** The Bold & the Beautiful **2:00** The Oprah Winfrey Show : **3:00** Riviera **3:30** Frugal Gourmet Cooks Italian **4:00** Aerobics Oz Style **4:30** The Sullivans **5:00** Small Wonder **5:30** Robotech **6:00pm** Teenage Mutant Ninje Turtles **6:30** Batman **7:00** Videofashion Men: It's A Man's World **7:30** Neighbours **8:00** MASH **8:30** Mini Series: 9.00 Sherlock Holmes & The Leading Lady **10:00** Con't **10:30** The Bold & the Beautiful **11:00** Santa Barbara **12:00mn** The (New) Twilight Zone **12:30** MASH **1:00** Remington Steele **2:00** Videofashion Men: "It's Man's World" **2:30** Neighbours **3:00** Mini Series: Chasing rainbows **5:00** Knights & Warriors

Channel [V] Star TV Music

7:00 am Fashion Police **7:30** VJ Rick **8:00** Rewind **8:30** VJ Danny McGill **9:00** Frame By Frame **9:30** VJ Sophiya **11:00** By Demand **11:30** VJ Nonie **12:00 Noon** The Ride **12:30** VJ Danny McGill **2:00** Frame by Frame **2:30** VJ Sophiya **3:00** Big Bang **3:30** VJ Kamal **4:00** Rewind **4:30** VJ Danny McGill **5:00** The Vibe **5:30** VJ Ruby **7:00pm** By Demand **7:30** VJ Nonie **8:30** Over The Edge **9:00** BPL Oye **10:00** Big Bang **11:00** Billboard Us Countdown **12:00mn** VJ Danny McGill **1:00** Rewind **1:30** VJ Danny McGill **2:00** The Ride **2:30** VJ Danny McGill **4:00** By Demand **4:30** VJ Nonie **5:00** Jump Start **5:30** VJ Rick

PRIME sports

6:00 am Trans World Sport **7:00** Golf & All Its Glory **8:00** Prime Bodies-1 **8:45** FISA World Rowing Championship '94 **10:00** F1 Grand Prix of Europe From Spain **12:00 noon** The Dubai Nooker Classic Final **2:00** The Asian Table Tennis Championships From Tianjing, China Women's Singles Semis & Final **4:00** Primebodies-18 **4:30** Talking Baseball **5:30** The German Open Badminton Final 6:30 Formula One Grand Prix from Spain **10:00** Talking Baseball **10:30** Windsurfing PBA World Tour **11:00** The Asian Table Tennis Championships From Tianjing, China Women's Singles Semis & Final **1:30mn** The German Open Badminton Final

Zee TV

2:30 HFF : Anurodh (Rajesh Khanna, Simple Kapadia) **5:00** Galaxzee **5:30** Cartoon **6:00** Celeste **6:30** Chitra Prapancham **7:00** Anurodher Gaan **7:30** Shesh Prashna **8:00** Mere Ghar Ana Zindagi **8:30** Film Deewane **9:00** South Parade **9:30** Campus **10:00** Lux Kya Scene Hai **10:30** Asian Wall Street Journal **11:00** Bazaar (buzz **11:10** Hum Zameen **11:40** Close Up Antakshari **12:10** Tara **12:40** Andaz **1:10** Ghoomta Aaina **1:40** Infotainment **3:40** Close Down