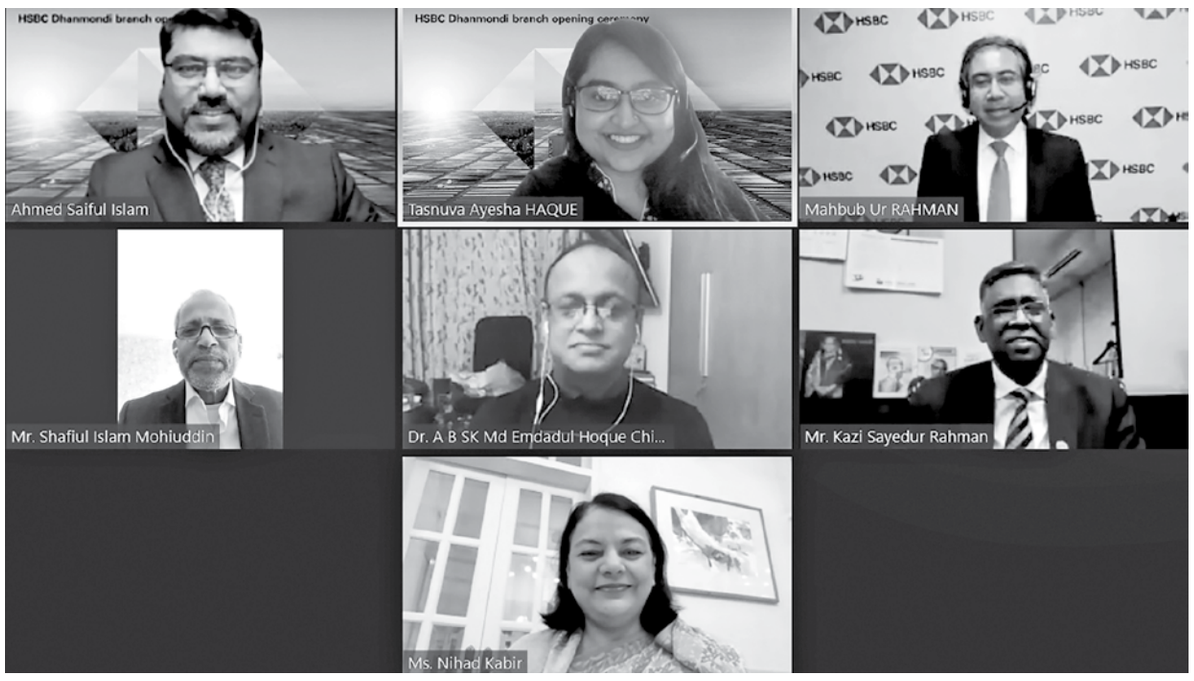

HSBC

Md Shafiul Islam Mohiuddin, a lawmaker; Nihad Kabir, president of the Metropolitan Chamber of Commerce and Industry, Dhaka; Kazi Sayedur Rahman, a deputy governor at Bangladesh Bank; and Md Mahbub ur Rahman, CEO of HSBC Bangladesh, attend the inauguration of an HSBC branch on the 10th floor of Bay's Park Height at Dhanmondi in Dhaka through a digital platform recently.

RUNNER AUTOMOBILES

Hafizur Rahman Khan, chairman of Runner Automobiles, presides over its 20th annual general meeting through a digital platform yesterday. The company approved 10 per cent cash dividend for the year ending on June 30, 2020. CEO Reazul Chowdhury was present.

UNITED COMMERCIAL BANK

Mohammed Shawkat Jamil, managing director of United Commercial Bank, opens its 199th branch at Thakurgaon yesterday.

GUARDIAN LIFE INSURANCE

MM Monirul Alam, CEO of Guardian Life Insurance, and Mohammad Faizur Rahman, CEO of United Hospital, exchange documents recently of an agreement facilitating life insurance for the hospital employees.

Tesla's rise made 2020 the year the US auto industry went electric

REUTERS, *Detroit*

Tesla Inc and Wall Street made 2020 the year that the U.S. auto industry decided to go electric.

Tesla's market capitalization surged above $600 billion, making the once wobbly startup founded by billionaire Elon Musk worth more than the five top-selling global vehicle making groups combined. The exclamation point came on Friday when Tesla rose to a record high in frantic trading ahead of the stock's much anticipated entrance into the benchmark S&P 500 index.

For 2021, all signs point toward the industry accelerating its shift toward electrification, a turning point as historically momentous as the launch of Ford Motor Co's moving assembly line for the Model T or General Motors ' 2009 bankruptcy.

Tesla's ascent came the same year that activist hedge funds and other investors ratcheted up pressure on corporations to fight climate change. Evidence is growing that more investors have concluded the century-long dominance of internal combustion engines - "ICE" in industry slang - is headed toward a close within a decade.

From London to Beijing to California, political leaders also embraced plans to start phasing out internal combustion engine-only vehicles as early as 2030. Pressure to cut greenhouse gas emissions undermines the logic for significant new investments in ICE engines. Thousands of manufacturing jobs are currently tied to internal combustion in the United States, Britain, Germany, France, Japan and other countries.

Other powerful forces also shook the auto industry's status quo this year. The COVID-19 pandemic stripped away the sales and profits that incumbent automakers had counted on to fund methodical transitions to electric vehicles. China's rapid recovery from the pandemic exerted an even more powerful gravitational pull on industry investment.

This was the year GM Chief Executive Mary Barra and other top industry executives began to echo Tesla's Musk, saying electric vehicle battery costs could soon achieve parity with internal combustion technology. Still, it remained to be seen whether consumers, particularly in the United States, are ready to say goodbye to petroleum-fueled pickup trucks and SUVs.

The best-selling vehicles in the United States remain large, petroleum-burning pickup trucks.

গণপ্রজাতন্ত্রী বাংলাদেশ সরকার

তথ্য মন্ত্রণালয়
জাতীয় গণমাধ্যম ইনস্টিটিউট
১২৫/এ, দারুস সালাম, এ. ডব্লিউ. চৌধুরী রোড, ঢাকা-১২১৬

নম্বর : ১৫.৫৫.০০০০.৩০১.১২.২১৬.২০.১২৪১

০৫ পৌষ ১৪২৭ বঙ্গাব্দ
২০ ডিসেম্বর ২০২০ খ্রিস্টাব্দ

নিয়োগ বিজ্ঞপ্তি

তথ্য মন্ত্রণালয়াধীন জাতীয় গণমাধ্যম ইনস্টিটিউটের রাজস্ব খাতের নিম্নবর্ণিত ০৮(আট)টি শূন্য পদ পূরণ করার লক্ষ্যে প্রকৃত বাংলাদেশি নাগরিকদের নিকট হতে আবেদনপত্র আহবান করা যাচ্ছে ঃ

ক্রম	পদের নাম	গ্রেড ও বেতনস্কেল (জা:বে: ২০১৫ অনুযায়ী)	পদ সংখ্যা	যোগ্যতা	যে সকল জেলার প্রার্থীরা আবেদন করতে পারবেন
১	২	২	৩	৪	৫
১.	মেকানিক	গ্রেড-১৫ (৳ ৯৭০০-২৩৪৯০/-)	১	মাধ্যমিক স্কুল সার্টিফিকেট বা সমমানের পরীক্ষায় উত্তীর্ণ এবং ১ (এক) বছর মেয়াদী রেডিও বা টিভি ট্রেডকোর্স এর সার্টিফিকেট থাকিতে হইবে।	১-৪ নং ক্রমিকের পদে ঢাকা, মুন্সীগঞ্জ, নারায়নগঞ্জ, নরসিংদী, ফরিদপুর, কিশোরগঞ্জ, টাঙ্গাইল, ময়মনসিংহ, জামালপুর, নেত্রকোণা, চট্টগ্রাম, কক্সবাজার, ব্রাহ্মণবাড়িয়া, ফেনী, লক্ষীপুর, রাজশাহী, নাটোর, সিরাজগঞ্জ, চাঁপাইনবাবগঞ্জ, গাইবান্ধা, কুড়িগ্রাম, নিলফামারী, ঠাকুরগাঁও. বাগেরহাট, সাতক্ষীরা, ভোলা, পটুয়াখালী, সিলেট, মৌলভী বাজার, সুনামগঞ্জ ও হবিগঞ্জ জেলার প্রার্থীরা আবেদন করতে পারবেন। তবে মুক্তিযোদ্ধা কোটার প্রার্থীরা এবং এতিম ও শারীরিক প্রতিবন্ধীরা সকল জেলা থেকে আবেদন করতে পারবেন।
২.	কাঠমিস্ত্রী	গ্রেড-১৫ (৳ ৯৭০০-২৩৪৯০/-)	১	জুনিয়র স্কুল সার্টিফিকেট পরীক্ষায় উত্তীর্ণ অথবা ৮ম শ্রেণী পাস।	
৩.	অফিস সহকারি কাম কম্পিউটার মুদ্রাক্ষরিক	(গ্রেড-১৬) ৳ ৯৩০০-২২৪৯০/-	১	(ক) কোন স্বীকৃত বোর্ড হইতে অন্যূন দ্বিতীয় বিভাগ বা সমমানের জিপিএতে উচ্চ মাধ্যমিক সার্টিফিকেট বা সমমানের পরীক্ষায় উত্তীর্ণ; (খ) কম্পিউটার ব্যবহারে দক্ষতা ; এবং (গ) নির্ধারিত ব্যবহারিক পরীক্ষায় উত্তীর্ণ।	
৪.	গাড়িচালক	(গ্রেড-১৬) ৳ ৯৩০০-২২৪৯০/-	২	(ক) কোন স্বীকৃত বোর্ড হইতে জুনিয়র স্কুল সার্টিফিকেট বা সমমানের পরীক্ষায় উত্তীর্ণ; (খ) হালকা গাড়ি চালনার বৈধ হালকা ড্রাইভিং লাইসেন্স; (গ) অভিজ্ঞতাসম্পন্ন চালকগণ অগ্রাধিকার পাইবেন।	
৫.	নিরাপত্তা প্রহরী	গ্রেড-২০ (৳ ৮২৫০-২০০১০/-)	২	জুনিয়র স্কুল সার্টিফিকেট পরীক্ষায় উত্তীর্ণ অথবা ৮ম শ্রেণি পাসসহ সুস্বাস্থ্যের অধিকারী। আনসার বা ভিডিপি ট্রেনিং প্রাপ্ত প্রার্থীদের অগ্রাধিকার দেওয়া হইবে।	৫-৬ নং ক্রমিকের পদে নারায়নগঞ্জ, কিশোরগঞ্জ, ময়মনসিংহ, নেত্রকোনা, চট্টগ্রাম, কক্সবাজার, ব্রাহ্মণবাড়িয়া, চাঁদপুর, কুমিল্লা, রাজশাহী, সিরাজগঞ্জ, নওগাঁ, রংপুর, গাইবান্ধা, খুলনা, যশোর, সিলেট ও সুনামগঞ্জ জেলার প্রার্থীরা আবেদন করতে পারবেন। তবে মুক্তিযোদ্ধা কোটার প্রার্থীরা এবং এতিম ও শারীরিক প্রতিবন্ধীরা সকল জেলা থেকে আবেদন করতে পারবেন।
৬.	পরিচ্ছন্নতা কর্মী (ঝাড়ুদার)	গ্রেড-২০ (৳ ৮২৫০-২০০১০/-)	১	জুনিয়র স্কুল সার্টিফিকেট পরীক্ষায় উত্তীর্ণ অথবা ৮ম শ্রেণি পাস।	

আবেদন ফরম পূরণ এবং পরীক্ষায় অংশগ্রহণের ক্ষেত্রে নিম্নবর্ণিত শর্তাবলী অবশ্যই পূরণ করতে হবে।

১। ২০ ডিসেম্বর ২০২০ খ্রি: তারিখে প্রার্থীর বয়স ১৮-৩০ বছরের মধ্যে হতে হবে। তবে ৩ নম্বর ক্রমিকের বিভাগীয় প্রার্থীদের ক্ষেত্রে বয়সসীমা ৪০(চল্লিশ) বৎসর পর্যন্ত শিথিলযোগ্য ("বিভাগীয় প্রার্থী" অর্থ এরূপ কর্মচারী যিনি সংশ্লিষ্ট অধিদপ্তর বা পরিদপ্তর বা দপ্তর এর রাজস্ব খাতে সৃষ্ট পদে অন্যূন ২(দুই) বৎসর স্থায়ী বা অস্থায়ীভাবে চাকুরিরত)। এছাড়া প্রতিবন্ধী ও মুক্তিযোদ্ধা কোটার প্রার্থীদের ক্ষেত্রে বয়সসীমা ৩২ বছর পর্যন্ত শিথিলযোগ্য। বয়স প্রমাণের ক্ষেত্রে কোনো প্রকার এফিডেভিট গ্রহণযোগ্য হবে না।

২। সরকারি/আধা-সরকারি সংস্থায় চাকরিতে নিয়োজিত প্রার্থীগণ নিয়োগকারী কর্তৃপক্ষকে অবহিত করে আবেদন করবেন এবং মৌখিক পরীক্ষার সময় অনাপত্তিপত্র দাখিল করতে হবে।

৩। নিয়োগের ক্ষেত্রে সরকারের বিদ্যমান বিধি-বিধান ও কোটা এবং পরিবর্তিত (প্রযোজ্য ক্ষেত্রে) বিধি-বিধান ও কোটা অনুসরণ করা হবে।

৪। মৌখিক পরীক্ষার সময় জাতীয় পরিচয়পত্রের মূলকপিসহ সকল শিক্ষাগত যোগ্যতার সনদ, বিশেষ কোটা (প্রযোজ্য ক্ষেত্রে) ও প্রশিক্ষণ সনদপত্রের মূলকপি প্রদর্শন করতে হবে। এছাড়া মৌখিক পরীক্ষার সময় জেলার স্থায়ী বাসিন্দার প্রমাণ হিসেবে ইউনিয়ন পরিষদ/পৌরসভা/সিটি কর্পোরেশন কর্তৃক প্রদত্ত সনদ এবং আবেদনকারী মুক্তিযোদ্ধা/শহীদ মুক্তিযোদ্ধার পুত্র-কন্যার পুত্র-কন্যা হলে আবেদনকারী যে মুক্তিযোদ্ধা/শহীদ মুক্তিযোদ্ধার পুত্র-কন্যার পুত্র-কন্যা এ মর্মে সংশ্লিষ্ট ইউনিয়ন পরিষদের চেয়ারম্যান/সিটি কর্পোরেশনের ওয়ার্ড কাউন্সিলর/পৌরসভার মেয়র/পৌরসভার কাউন্সিলর কর্তৃক প্রদত্ত সনদের মূল কপি প্রদর্শন করতে হবে।

৫। মৌখিক পরীক্ষার সময় অনলাইনে পূরণকৃত Application Form সহ জাতীয় পরিচয়পত্র, সকল শিক্ষাগত যোগ্যতা, বিশেষ কোটা (প্রযোজ্য ক্ষেত্রে) ও প্রশিক্ষণ সনদপত্রের ০১(এক) সেট সত্যায়িত ফটোকপি দাখিল করতে হবে। এছাড়া জেলার স্থায়ী বাসিন্দার প্রমাণ হিসেবে ইউনিয়ন পরিষদ/পৌরসভা/সিটি কর্পোরেশন কর্তৃক প্রদত্ত সনদ এবং আবেদনকারী মুক্তিযোদ্ধা/শহীদ মুক্তিযোদ্ধার পুত্র-কন্যার পুত্র-কন্যা হলে আবেদনকারী যে মুক্তিযোদ্ধা/শহীদ মুক্তিযোদ্ধার পুত্র-কন্যার পুত্র-কন্যা এ মর্মে সংশ্লিষ্ট ইউনিয়ন পরিষদের চেয়ারম্যান/সিটি কর্পোরেশনের ওয়ার্ড কাউন্সিলর/পৌরসভার মেয়র/পৌরসভার কাউন্সিলর কর্তৃক প্রদত্ত সনদের ০১(এক) সেট সত্যায়িত ফটোকপিও দাখিল করতে হবে।

৬। বিজ্ঞপ্তিতে উল্লিখিত পদের সংখ্যা হ্রাস-বৃদ্ধি, বাতিল বা প্রত্যাহার করার ক্ষমতা নিয়োগকারী কর্তৃপক্ষ সংরক্ষণ করেন।

৭। প্রযোজ্য ক্ষেত্রে প্রার্থীদের লিখিত, ব্যবহারিক ও মৌখিক পরীক্ষা গ্রহণ করা হবে। পরীক্ষার স্থান ও সময়সূচি পরবর্তীতে জানানো হবে। পরীক্ষায় অংশগ্রহণের জন্য কোনো প্রকার ভ্রমণ বা দৈনিক ভাতা (টিএ/ডিএ) প্রদান করা হবে না।

৮। ত্রুটিপূর্ণ/অসম্পূর্ণ আবেদন কোনো কারণ দর্শানো ব্যতিরেকেই বাতিল বলে গণ্য হবে।

৯। নিয়োগ সংক্রান্ত বিষয়ে নিয়োগকারী কর্তৃপক্ষের সিদ্ধান্তই চূড়ান্ত বলে বিবেচিত হবে।

১০। অনলাইন আবেদনপত্র পূরণ সংক্রান্ত নিয়মাবলী ও শর্তাবলী:

ক. পরীক্ষায় অংশগ্রহণে ইচ্ছুক ব্যক্তি http://nimc.teletalk.com.bd এই ওয়েবসাইটে আবেদনপত্র পূরণ করতে পারবেন।

আবেদনের সময়সীমা নিম্নরূপ:

i. Online-এ আবেদনপত্র পূরণ ও আবেদন ফি জমাদান শুরুর তারিখ ও সময়: ২২/১২/২০২০ খ্রি: তারিখ, সকাল ১০:০০ টা।

ii. Online-এ আবেদনপত্র জমাদানের শেষ তারিখ ও সময়: ১১/০১/২০২১ খ্রি: তারিখ, বিকাল ০৫:০০ টা। উক্ত সময়সীমার মধ্যে User ID প্রাপ্ত প্রার্থীগণ Online-এ আবেদনপত্র Submit-এর সময় থেকে পরবর্তী ৭২ (বায়াত্তর) ঘন্টার মধ্যে এসএমএস এ পরীক্ষার ফি জমা দিতে পারবেন ।

খ. Online-এ আবেদনপত্রে প্রার্থী তার স্বাক্ষর ৬০ KB এর মধ্যে (দৈর্ঘ্য ৩০০ x প্রস্থ ৮০ pixel) ও সদ্য তোলা স্পষ্ট রঙিন ছবি ১০০ KB এর মধ্যে (দৈর্ঘ্য ৩০০ x প্রস্থ ৩০০ pixel) স্ক্যান করে নির্ধারিত স্থানে Upload করবেন।

গ. Online-এ আবেদনপত্রে পূরণকৃত তথ্যই যেহেতু পরবর্তী সকল কার্যক্রমে ব্যবহৃত হবে, সেহেতু Online-এ আবেদনপত্র Submit করার পূর্বেই পূরণকৃত সকল তথ্যের সঠিকতা সম্পর্কে প্রার্থী নিজে শতভাগ নিশ্চিত হবেন।

ঘ. প্রার্থী Online-এ পূরণকৃত আবেদনপত্রের একটি রঙিন প্রিন্ট কপি পরীক্ষা সংক্রান্ত যে কোনো প্রয়োজনে ব্যবহারের নিমিত্ত সংরক্ষন করবেন।

ঙ. SMS প্রেরণের নিয়মাবলি ও পরীক্ষার ফি প্রদান : Online-এ আবেদনপত্র (Application Form) যথাযথভাবে পুরণ করে নির্দেশনা মতো ছবি এবং স্বাক্ষর Upload করে আবেদনপত্র Submit করা সম্পন্ন হলে কম্পিউটারে ছবিসহ Application Preview দেখা যাবে। নির্ভুলভাবে আবেদনপত্র Submit করা সম্পন্ন হলে প্রার্থী একটি User ID, ছবি এবং স্বাক্ষরযুক্ত একটি Applicant's copy পাবেন। উক্ত Applicant's copy প্রার্থী download পূর্বক রঙিন প্রিন্ট করে সংরক্ষণ করবেন। Applicant's কপিতে একটি User ID নম্বর দেয়া থাকবে এবং User ID নম্বর ব্যবহার করে প্রার্থী নিম্নোক্ত পদ্ধতিতে যে কোনো Teletalk pre-paid mobile নম্বরের মাধ্যমে ০২(দুই) টি SMS করে পরীক্ষার ফি বাবদ ক্রমিক ১-৪ এ উল্লিখিত পদে আবেদনের ক্ষেত্রে ১১২/- (একশত বারো) টাকা এবং ক্রমিক ৫-৬ এ উল্লিখিত পদে আবেদনের ক্ষেত্রে ৫৬/- (ছাপান্ন) টাকা অনধিক ৭২ (বায়াত্তর) ঘন্টার মধ্যে জমা দিবেন। এখানে বিশেষভাবে উল্লেখ্য যে,"Online-এ আবেদনপত্রের সকল অংশ পূরণ করে Submit করা হলেও পরীক্ষার ফি জমা না দেয়া পর্যন্ত Online আবেদনপত্র কোন অবস্থাতেই গৃহীত হবে না।"

প্রথম SMS: NIMC<space>User ID লিখে Send করতে হবে 16222 নম্বরে।

Example: NIMC ABCDEF

Reply: Applicant's Name, Tk ..... will be charged as application fee. Your PIN is 12345678. To pay fee Type NIMC<space>Yes<space>PIN and Send to 16222.

দ্বিতীয় SMS: NIMC<space>Yes<space>PIN লিখে করতে হবে 16222 নম্বরে।

Example: NIMC YES 12345678

Reply: Congratulation Applicant's Name, payment completed successfully for NIMC Application for post XXXXXXXXXXX User ID is (ABCDEF) and Password (XXXXXXXX).

চ. প্রবেশপত্র প্রাপ্তির বিষয়টি http://nimc.teletalk.com.bd ওয়েবসাইটে এবং প্রার্থীর মোবাইল ফোনে SMS-এর মাধ্যমে (শুধু যোগ্য প্রার্থীদেরকে) যথাসময়ে জানানো হবে। Online আবেদনপত্রে প্রদত্ত প্রার্থীর মোবাইল ফোনে পরীক্ষা সংক্রান্ত যাবতীয় যোগাযোগ সম্পন্ন করা হবে বিধায় উক্ত নম্বরটি সার্বক্ষণিক সচল রাখা, SMS পড়া এবং প্রাপ্ত নির্দেশনা তাৎক্ষণিকভাবে অনুসরণ করা বাঞ্ছনীয়।

ছ. SMS-এ প্রেরিত User ID এবং Password ব্যবহার করে পরবর্তীতে রোল নম্বর, পদের নাম, ছবি, পরীক্ষার তারিখ, সময় ও স্থানের / কেন্দ্রের নাম ইত্যাদি তথ্য সংবলিত প্রবেশপত্র প্রার্থী Download পূর্বক রঙিন Print করে নিবেন। প্রার্থী প্রবেশপত্রটি লিখিত পরীক্ষায় অংশগ্রহণের সময়ে এবং উত্তীর্ণ হলে ব্যবহারিক পরীক্ষার সময়ে অবশ্যই প্রদর্শন করবেন।

জ. শুধু টেলিটক প্রি-পেইড মোবাইল ফোন থেকে প্রার্থীগণ নিম্নবর্ণিত SMS পদ্ধতি অনুসরণ করে নিজ নিজ User ID এবং Password পুনরুদ্ধার করতে পারবেন।

i. User ID জানা থাকলে, NIMC<space>Help<space>User<space>User ID & Send to 16222.

Example: NIMC Help User ABCDEF & send to 16222.

ii. PIN Number জানা থাকলে, NIMC<space>Help<space>PIN<space>PIN No & Send to 16222.

Example: NIMC Help PIN 12345678 & send to 16222.

২০.১২.২০২০

(মো: সোহেল রানা)
উপ-পরিচালক (প্রশাসন)
ও সদস্য সচিব, বিভাগীয় নির্বাচন কমিটি

GD-2028